



**Santa Cruz**  
Gobierno de la provincia

MINISTERIO DE LA PRODUCCIÓN  
COMERCIO E INDUSTRIA



**RECONSTRUCCION DEL MUELLE DE  
PUERTO DESEADO UNEPOSC**

# 01

TOMO III

## **PLANTEO GENERAL DE LA OBRA**

UBICACIÓN DEL SITIO N°3 Y TRANSICION  
PLANTA GENERAL  
VISTA FRONTAL  
CORTES

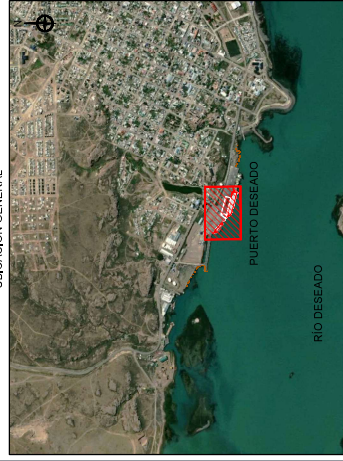

PUERTO DESEADO

RÍO DESEADO

REFERENCIAS	
Nº	DESCRIPCIÓN
1.	ESTRUCTURA EXISTENTE - SITIO 3
2.	IMPLANTACIÓN GENERAL - PUERTO DESEADO - ETAPA DE ANTEPROYECTO

SIMBOLOS Y ABREVIATURAS	
VI	Viga Transversal
VF	Viga Frontal

NOTAS	
Nº	DESCRIPCIÓN
1.	Proyecto: POSICAR 2017 Argentina Pab. 3.
2.	Todas las cotas están referidas al Cero Local de Puerto Deseado.
3.	Todas las medidas están indicadas en metros, salvo indicación contraria.

ESCALA:	ARCHIVO:	DOCUMENTO N°:	FORMATO:	HOJA N°:	REV.:
1:750	ENTRADA DE OFICINA DE PROYECTOS	UBICACION GENERAL	A1	05	C

PROYECTO: RECONSTRUCCIÓN MUELLE PUERTO DESEADO UNEPSC -  
PROVINCIA DE SANTA CRUZ

TÍTULO: PLANTA GENERAL-VISTAS Y CORTES-ETAPA DE ANTEPROYECTO

TIPO DE DOCUMENTO: UBICACION SITIO 3 Y SECTOR DE TRANSICION

ESCALA: 1:750 ARCHIVO: ENTRADA DE OFICINA DE PROYECTOS DOCUMENTO N°: UBICACION GENERAL FORMATO: A1 HOJA N°: 05 REV.: C

# PLANO GENERAL - OBRADOR

Escala: 1:750



## PUNTOS DE REFERENCIA

Coordenadas Obrador	X	Y
Punto 1	3.506.712,9757	4.710.999,6493
Punto 2	3.506.726,5020	4.710.990,8303
Punto 3	3.506.698,0556	4.710.976,7651
Punto 4	3.506.711,5819	4.710.967,9462

## REFERENCIAS

Nº PLANO

- 20-025-UNEPOSC-PL-09: Planta General - Vista Frontal - Cortes - Proyecto Ejecutivo - Etapa I.
- 20-025-UNEPOSC-MC-01: Memoria de cálculo estructural.
- 20-025-UNEPOSC-ET-001: Especificaciones Técnicas Particulares.

## NOTAS

Nº DESCRIPCIÓN

- Proyección: POSGAR 2007 Argentina Faja 3.
- Todas las cotas están referidas al Cerro Local de Puerto Deseado.
- Todas las medidas están indicadas en metros, salvo indicación contraria.
- Todas las medidas se verificarán en Obra.
- El proyecto del Obrador deberá ser aprobado por la Inspección.

PROYECTO: RECONSTRUCCION MUELLE PUERTO DESEADO UNEPOSC - PROV DE SANTA CRUZ

TITULO: UBICACION DEL OBRADOR PARA SITIO 3 Y SECTOR DE TRANSICION  
TIPO DE DOCUMENTO: PLANTA GENERAL

ESCALA: 1:750	ARCHIVO: 20-025-UNEPOSC-PL-01-RevC.dwg	DOCUMENTO N°: 20-025-UNEPOSC-PL-01-RevC	FORMATO: A1	HOJA:01 DE:05	REV: C
------------------	---	--	----------------	------------------	-----------



República Argentina - Poder Ejecutivo Nacional  
1983/2023 - 40 AÑOS DE DEMOCRACIA

**Hoja Adicional de Firmas**  
**Informe gráfico**

**Número:**

**Referencia:** PD 03 - PLANOS 1 DE 7

---

El documento fue importado por el sistema GEDO con un total de 3 pagina/s.