

DESIG.: <b>MM1</b>	CANTIDAD: 2	IZQ.: 1	DER.: 1	Tipo: Malla	Apertura: Abri 2 hojas - paño fijo lateral	Local: Equipos de A/A* (PLANTA ALTA)
MARCO	PARANTES: TUBO EST 40x80 esp. 3.2mm.					
HOJA	PERIMETRO RESISTENTE PERFIL L 1 1/2" x 3/8". TRAVESAÑOS: PT 1 1/2" x 3/8". MALLA ARTISTICA 50X50					
HERRAJES	3 POMELAS POR HOJA - DOBLE PLANCHUELA PARA CANDADO ACCIONAMIENTO: MANIJON FIJO (CAÑO REDONDO 1 1/2") 2 POR HOJA					
VIDRIOS						
PINTURA	2 Manos de convertidor de oxido 3 manos de esmalte sintético color a definir para marcos y hojas.					
OBSERVACIONES	El contratista deberá verificar las medidas en obra previamente a la fabricación					

DESIG.: <b>RJ1</b>	CANTIDAD: 40	IZQ.: -	DER.: -	Tipo: Rejilla	Apertura: -	Local: Darsenas
MARCO	PERFIL L 1 1/2" x 3/8"					
HOJA	PERIMETRO RESISTENTE PERFIL L 1 1/2" x 3/8". TRAVESAÑOS: PT 1 1/2" x 3/8". MALLA ARTISTICA 50X50					
HERRAJES						
VIDRIOS						
PINTURA	Galvanizado electrolítico en caliente					
OBSERVACIONES	El contratista deberá verificar las medidas en obra previamente a la fabricación					

DESIG.: <b>RJ2</b>	CANTIDAD: 2	IZQ.: -	DER.: -	Tipo: Rejilla	Apertura: -	Local: Fosa
MARCO	PERFIL L 1 1/2" x 3/8"					
HOJA	PERIMETRO RESISTENTE PERFIL L 1 1/2" x 3/8". TRAVESAÑOS: PT 1 1/2" x 3/8". MALLA ARTISTICA 50X50					
HERRAJES						
VIDRIOS						
PINTURA	Galvanizado electrolítico en caliente					
OBSERVACIONES	El contratista deberá verificar las medidas en obra previamente a la fabricación					

DESIG.: <b>RJ3</b>	CANTIDAD: 1	IZQ.: -	DER.: -	Tipo: Campana de cocina	Apertura: -	Local: Comedor Gendarmeria
MARCO	PERFIL L 1 1/2" x 3/8"					
HOJA	PERIMETRO RESISTENTE PERFIL L 1 1/2" x 3/8". TRAVESAÑOS: PT 1 1/2" x 3/8". MALLA ARTISTICA 50X50					
HERRAJES						
VIDRIOS						
PINTURA	Galvanizado electrolítico en caliente					
OBSERVACIONES	El contratista deberá verificar las medidas en obra previamente a la fabricación					

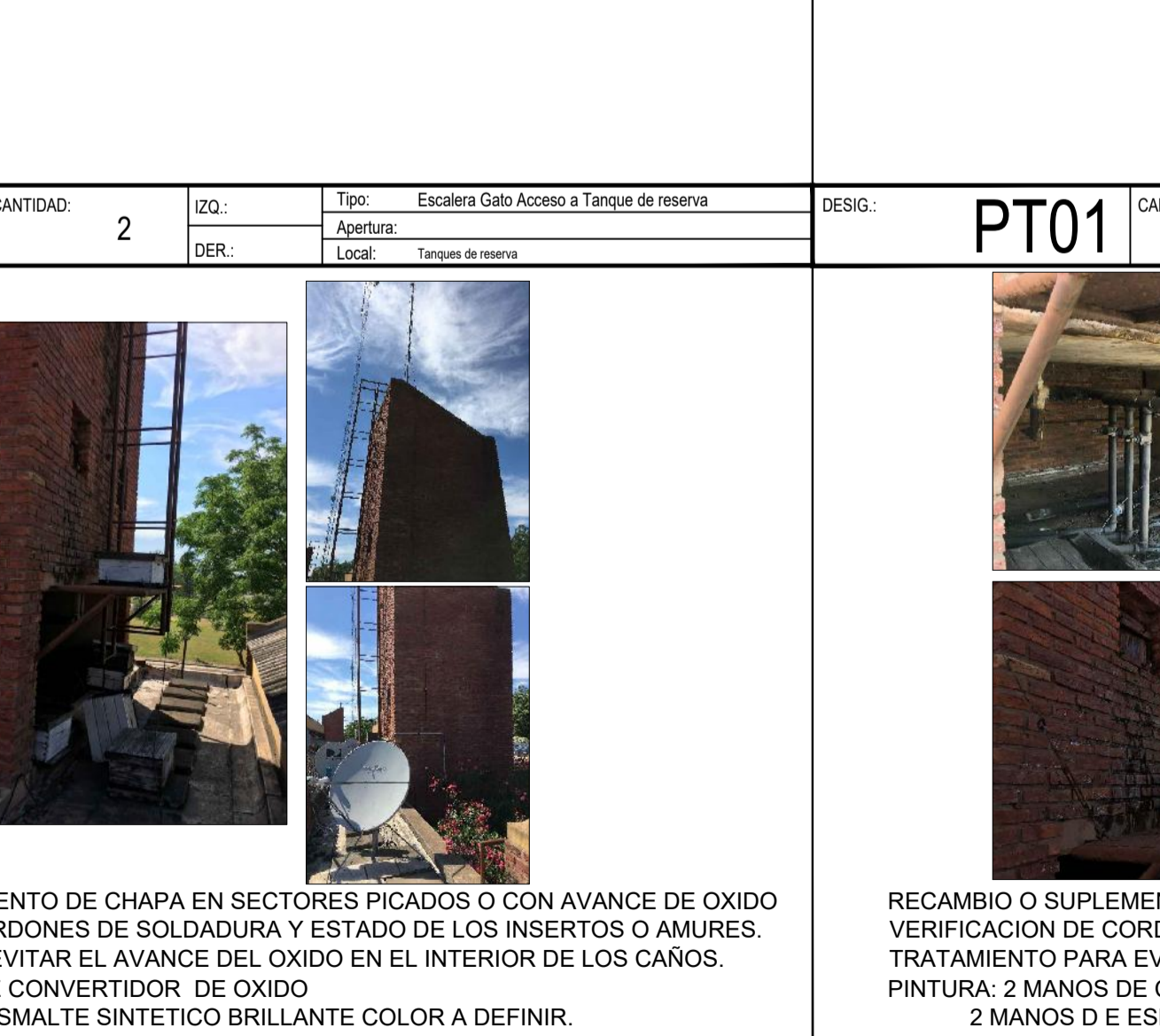
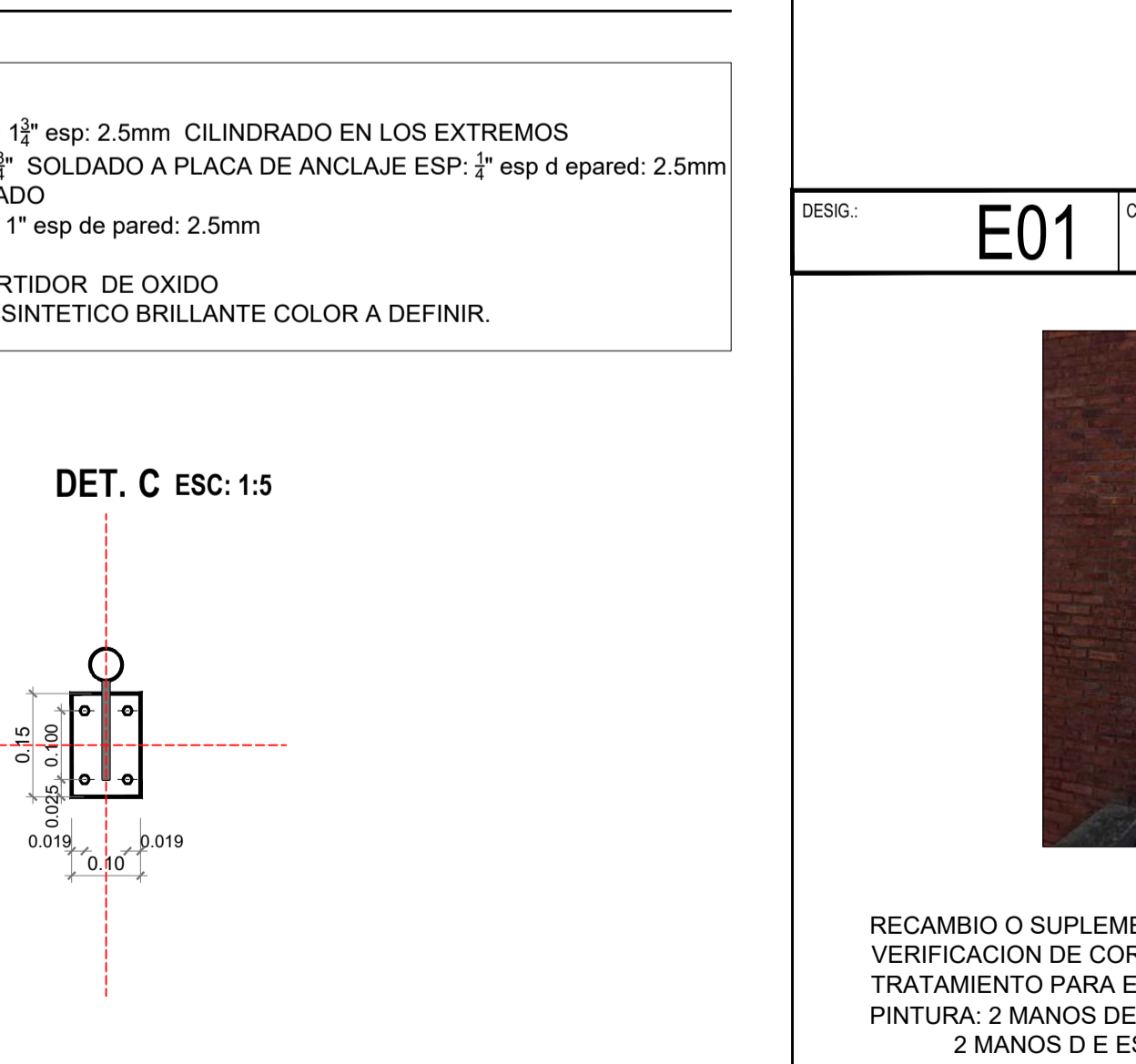
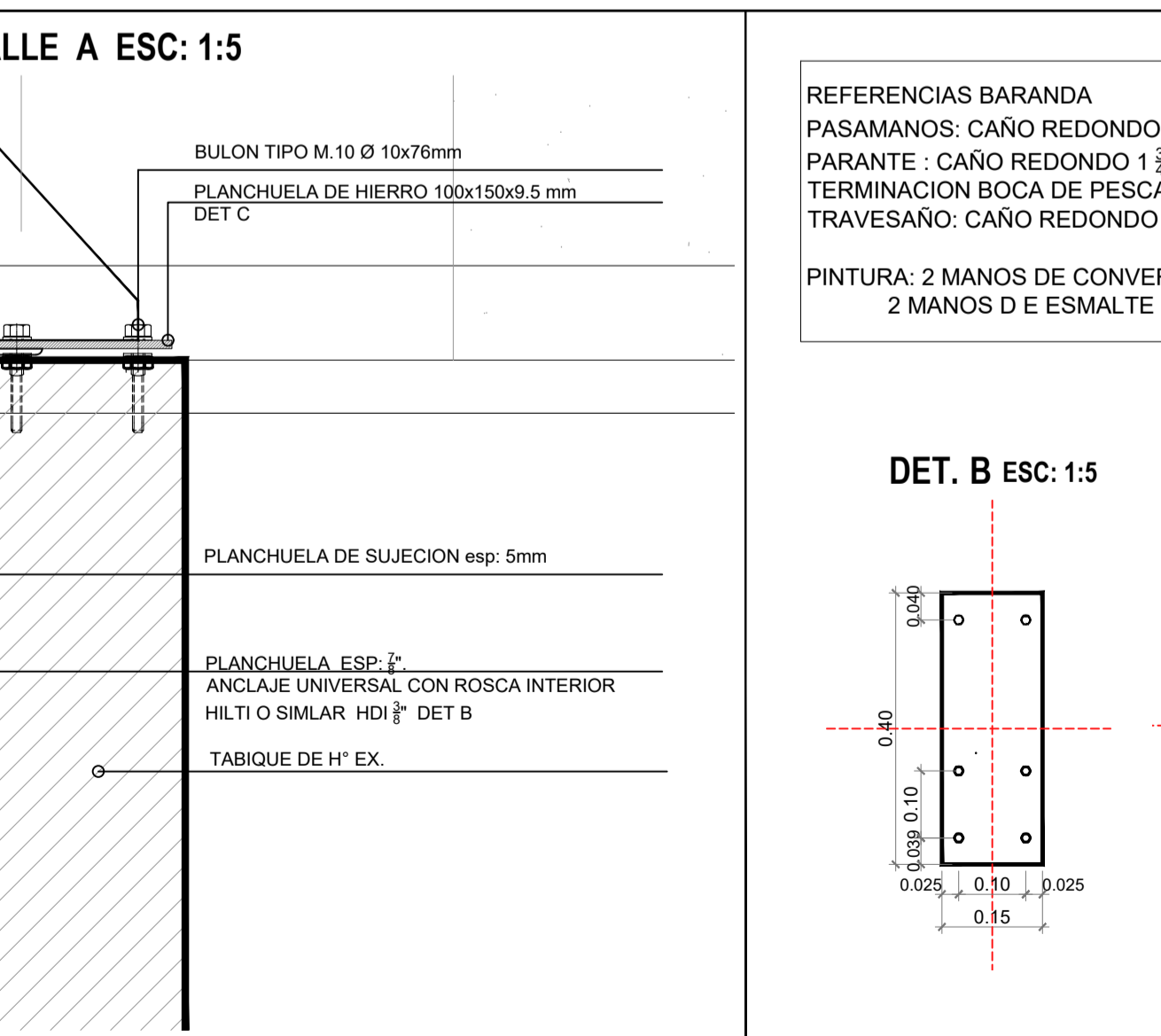
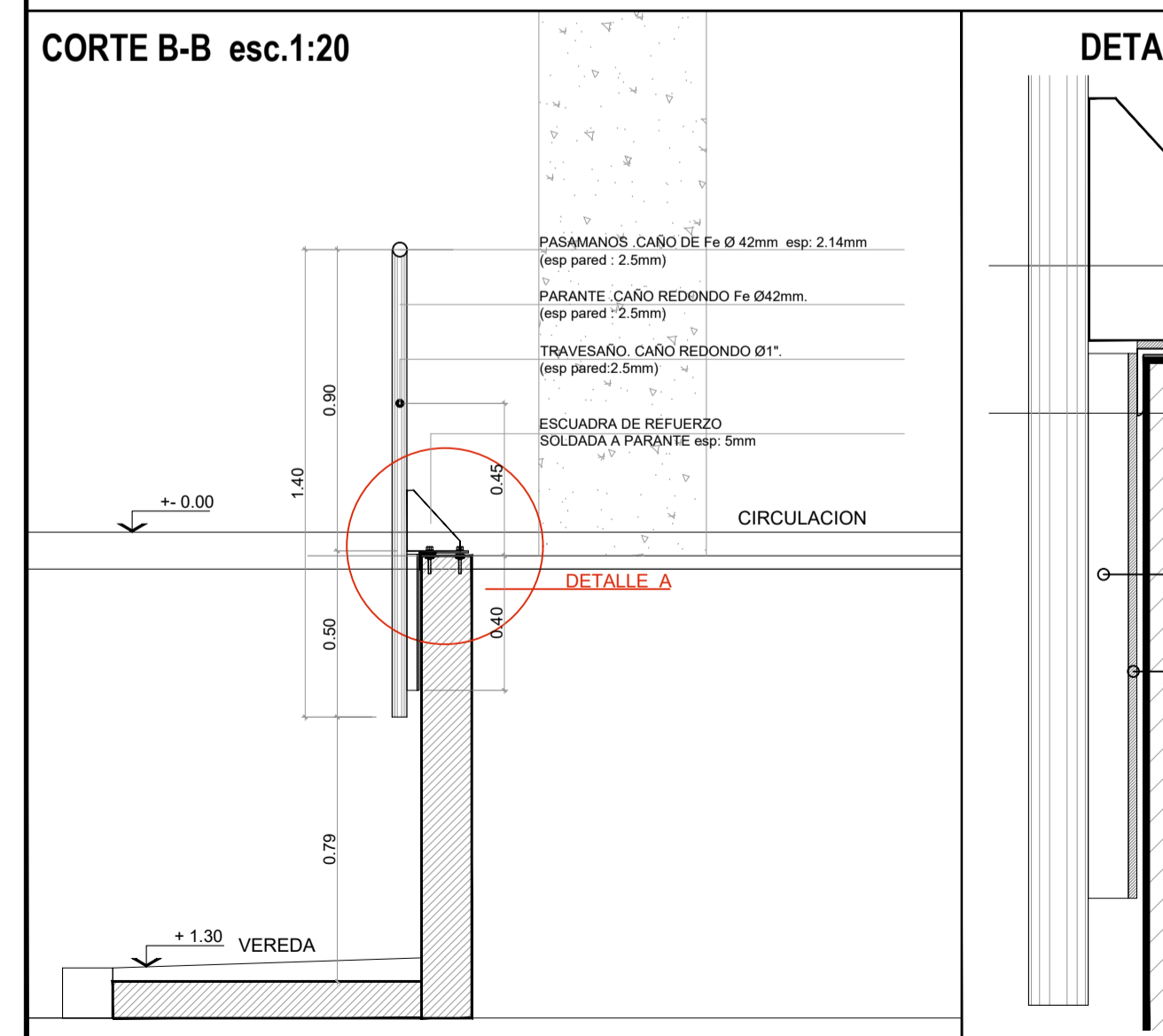
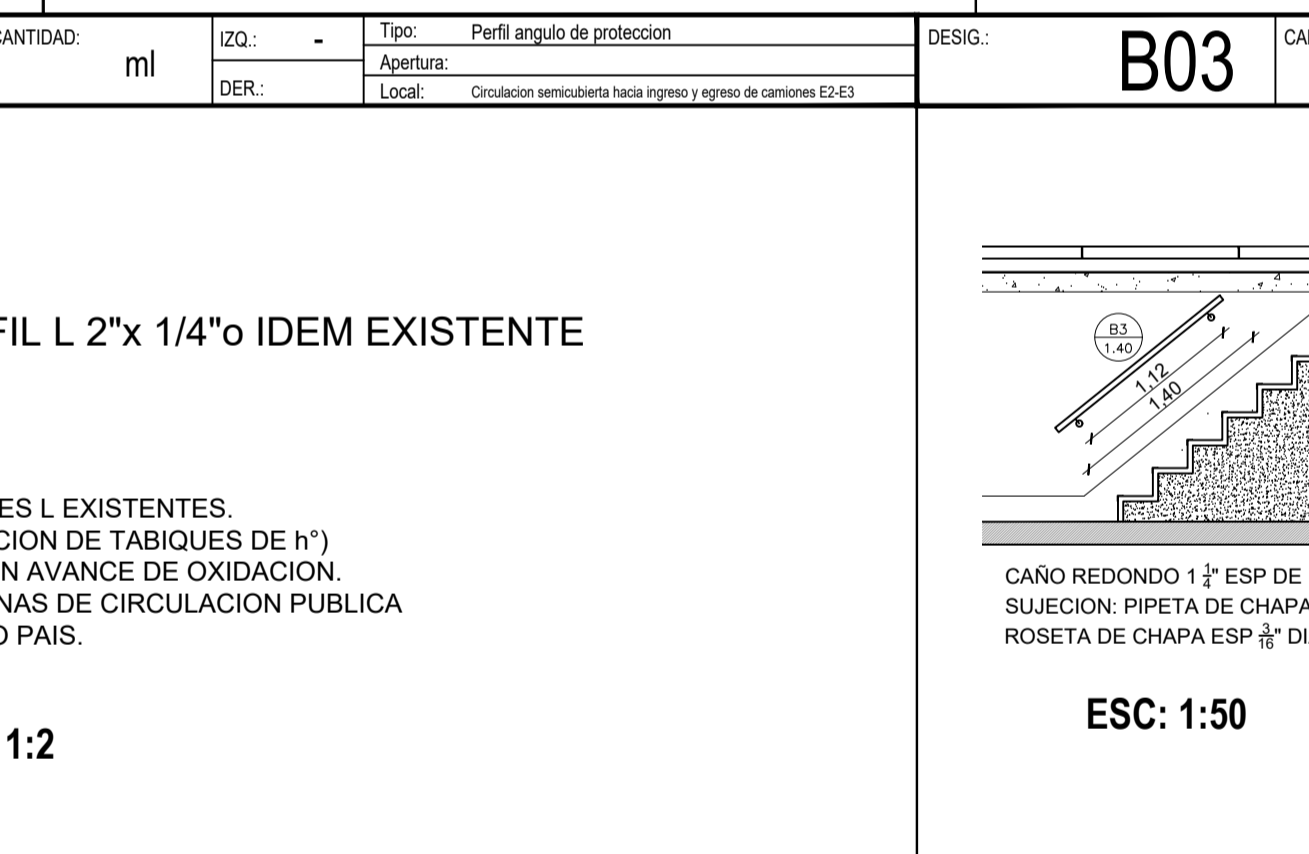
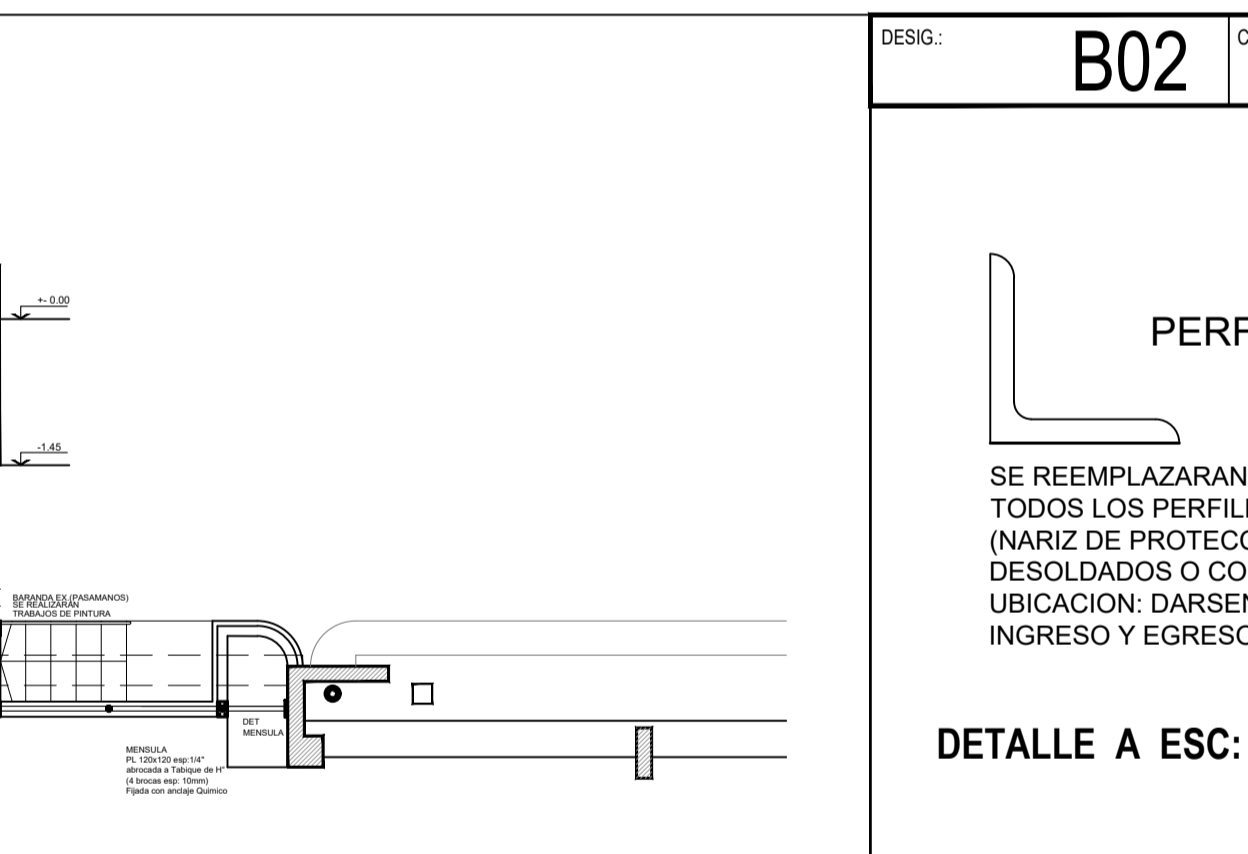
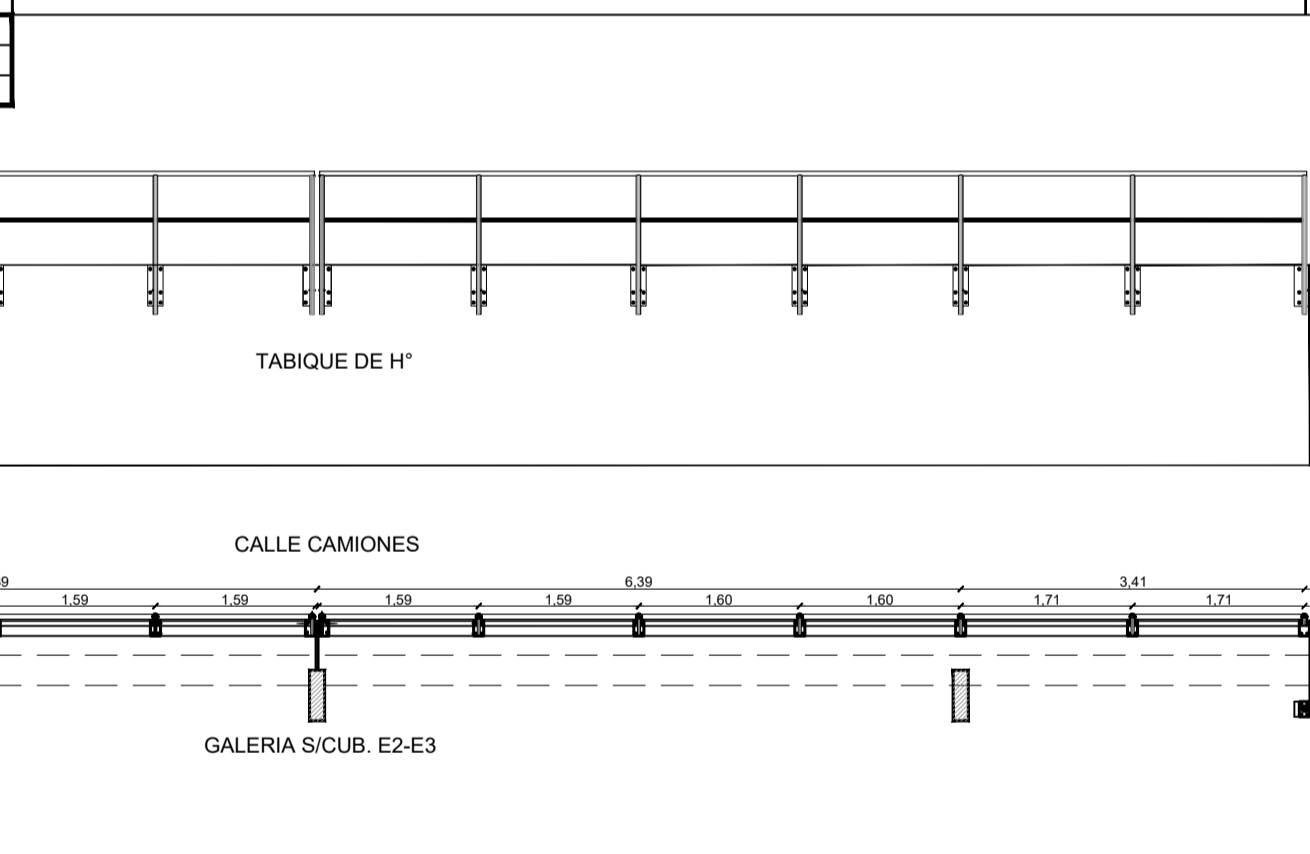
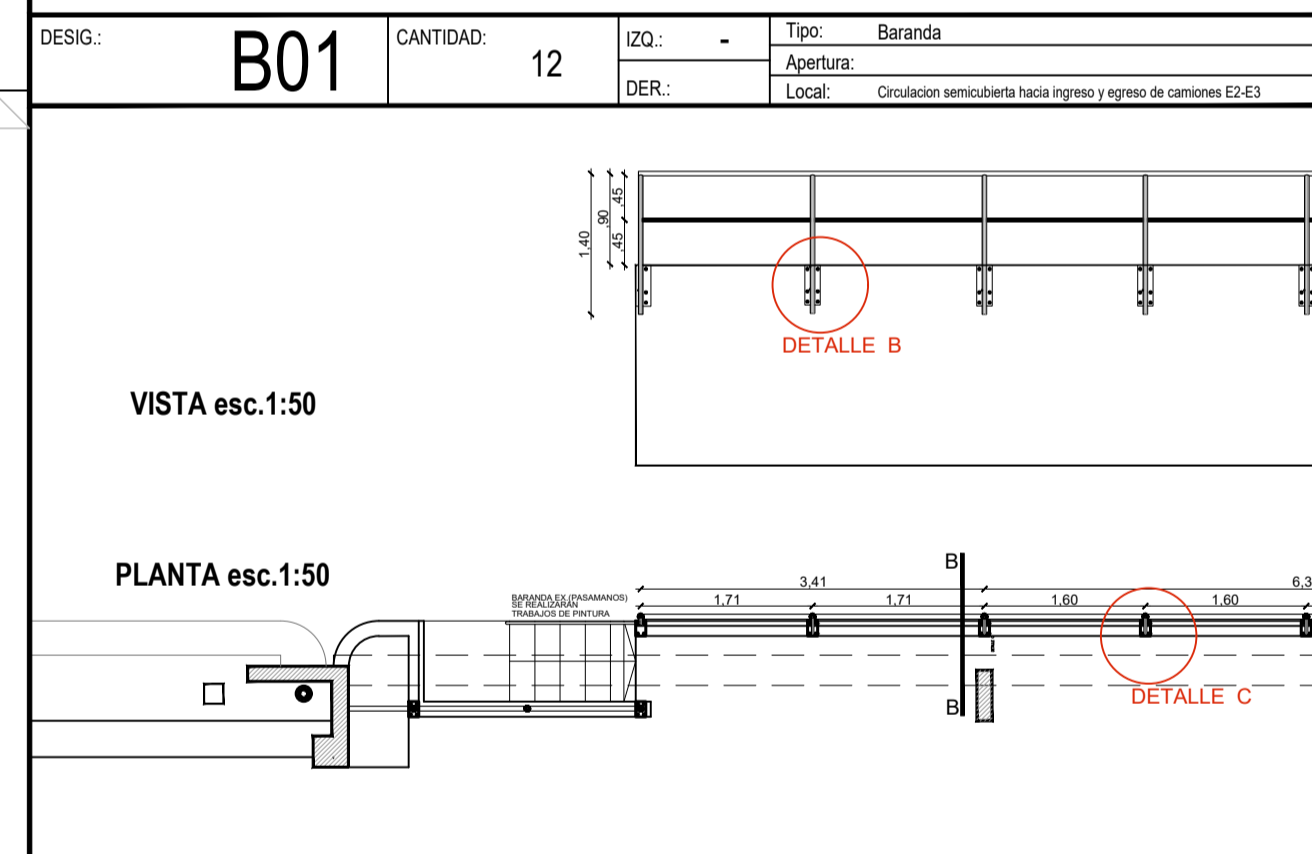
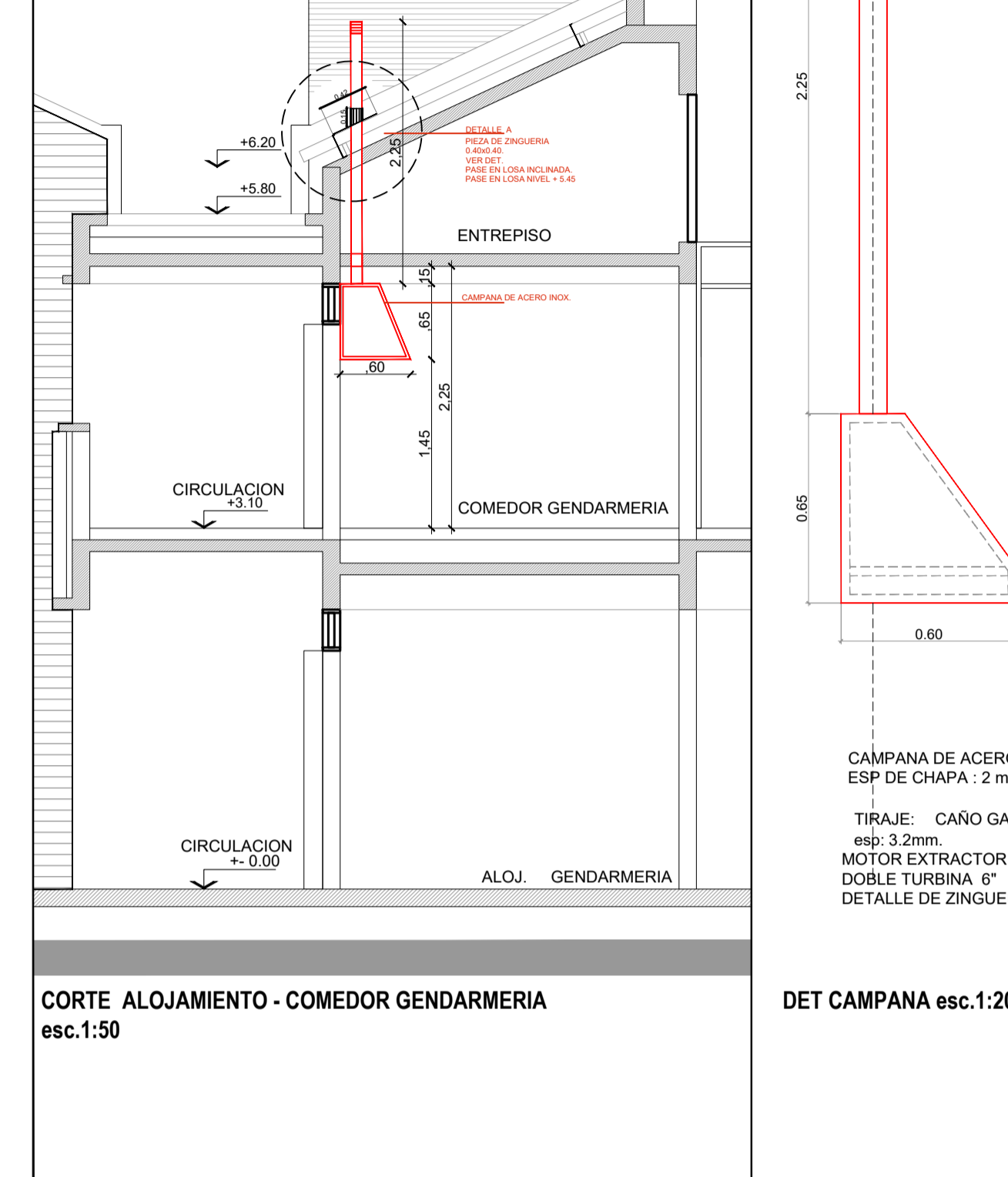
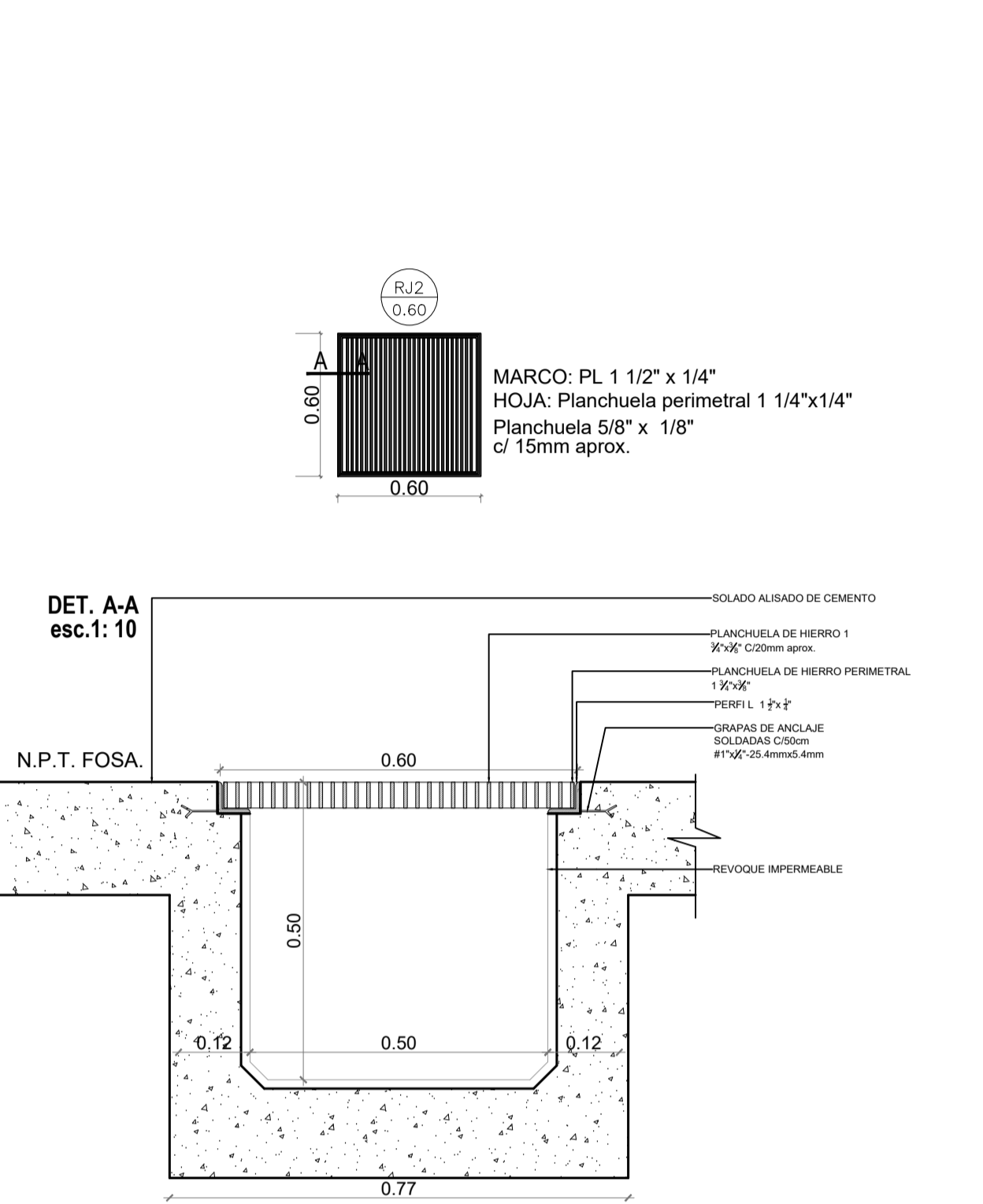
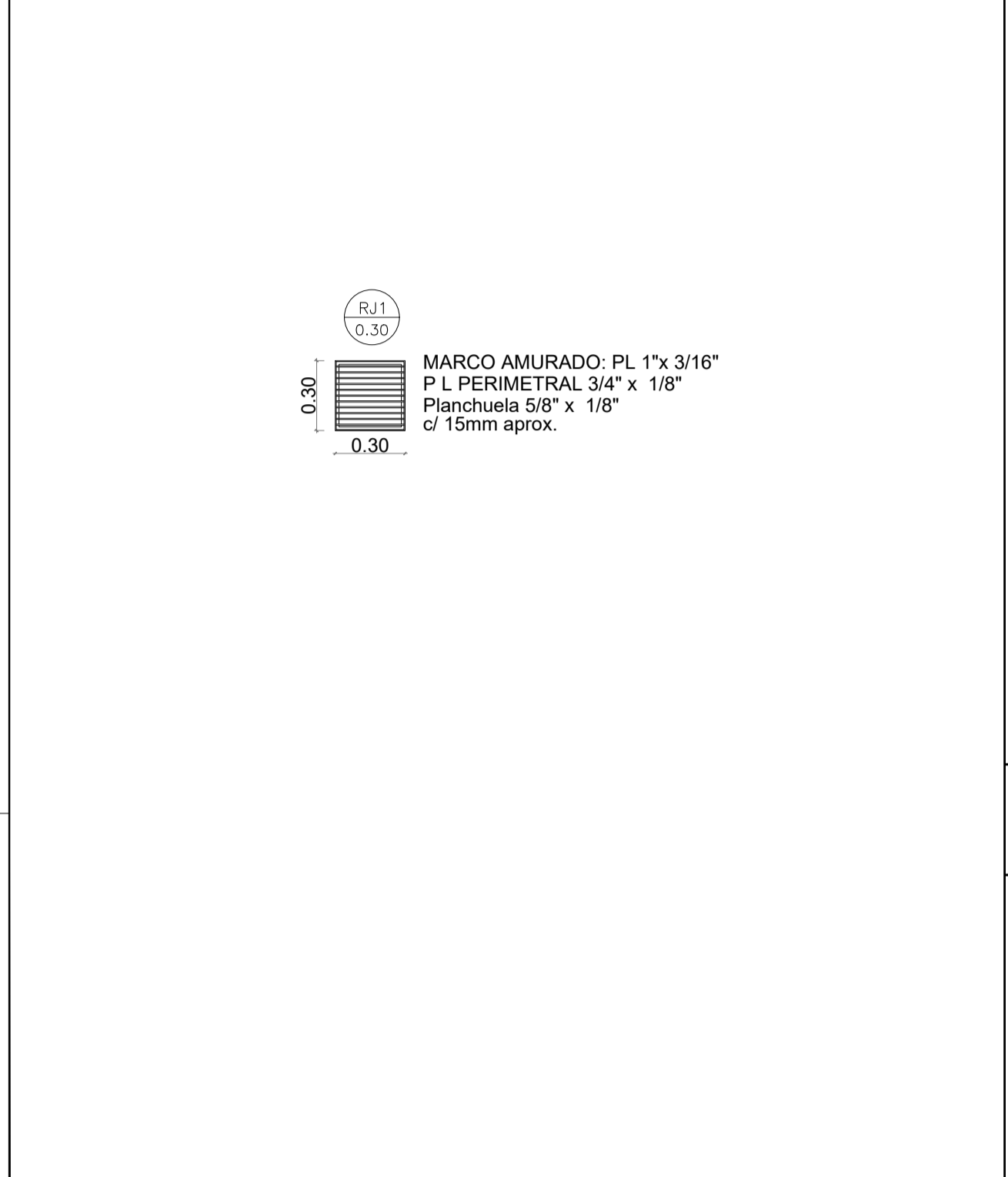
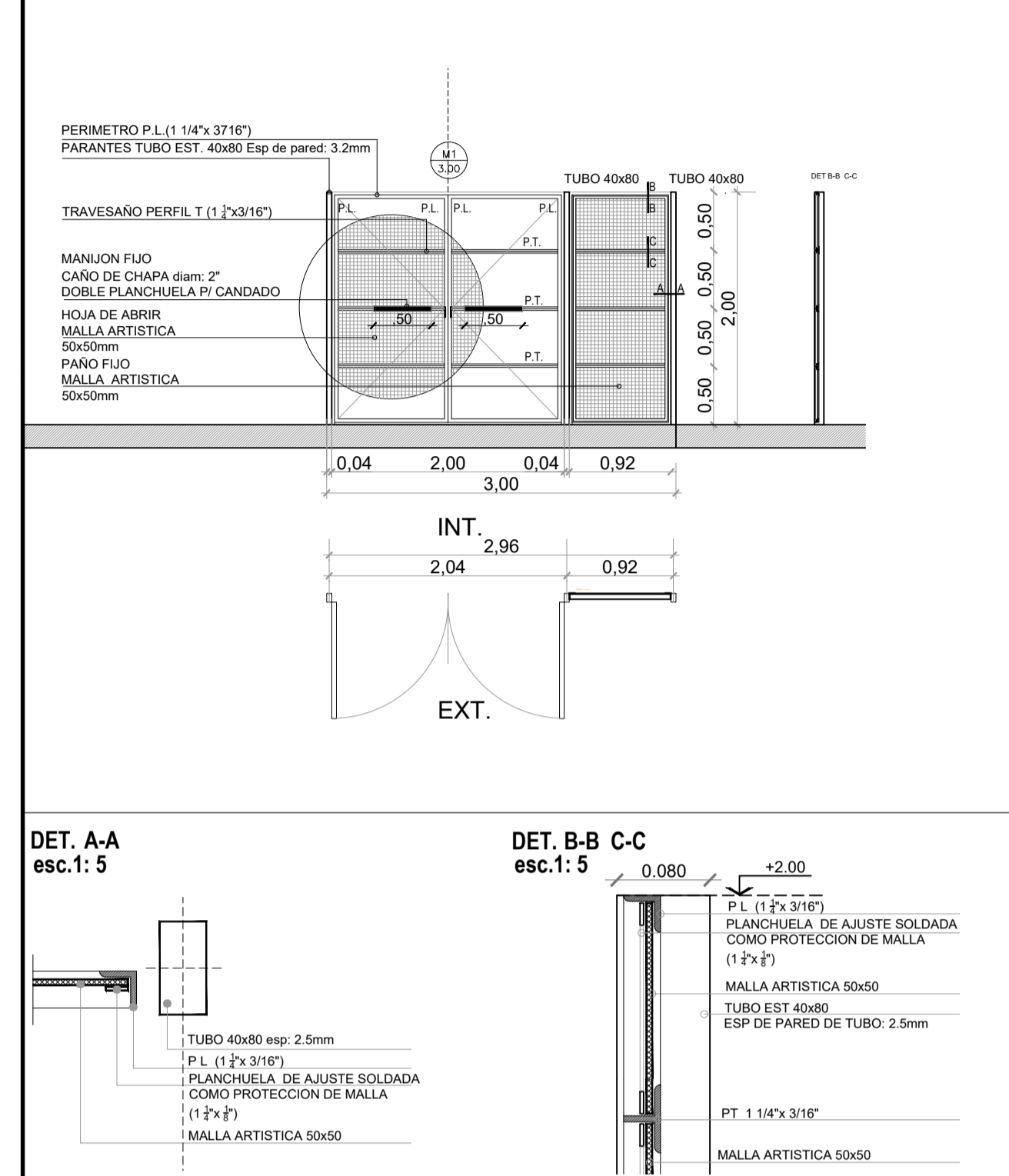

NOTAS:  
EL PRESENTE PLANO ES NEGATIVO. LA CONTRATA CONCORDARÁ LOS PLANOS DE DETALLE DEFINITIVO QUE DEBERÁN SER APROBADOS POR LA DCC y LA INSPECCION EN OBRA. EL PLANO PRESENTADO POR LA CONTRATA ESTARÁ EN UN TOPO GRAFICO CON LA SIGUIENTE LEGENDA:  
TODAS LAS MEDIDAS Y NUBES DE VERIFICACION EN OBRA POR EL CONTRATISTA.  
TODOS LOS DETALLES CONSTRUCTIVOS DEBEN CONCORDAR CON EL CONTRATO EN OBRA.

NOTA: EL NIVEL -0.15 DEL PAVIMENTO A CONSTRUIR, INDICADO EN ESTE PLANO, DEBERA CORRESPONDER AL PUNTO MAS ALTO DEL PAVIMENTO EXISTENTE.

PLANO NO APTO PARA CONSTRUCCION

NOTAS:

MODIFICACIONES:

REVISION	FECHA	DESCRIPCION

Obra: Proyecto de Renovación y modernización del Centro de Frontera Concordia, Entre Ríos  
Plano: HERRERA  
Fecha: 2021

Eq. de Proyecto: -  
Dibujó: -  
Revisó: -  
Escala: XXXX

# 1 PLANTA IMPLANTACION

Escala 1:700

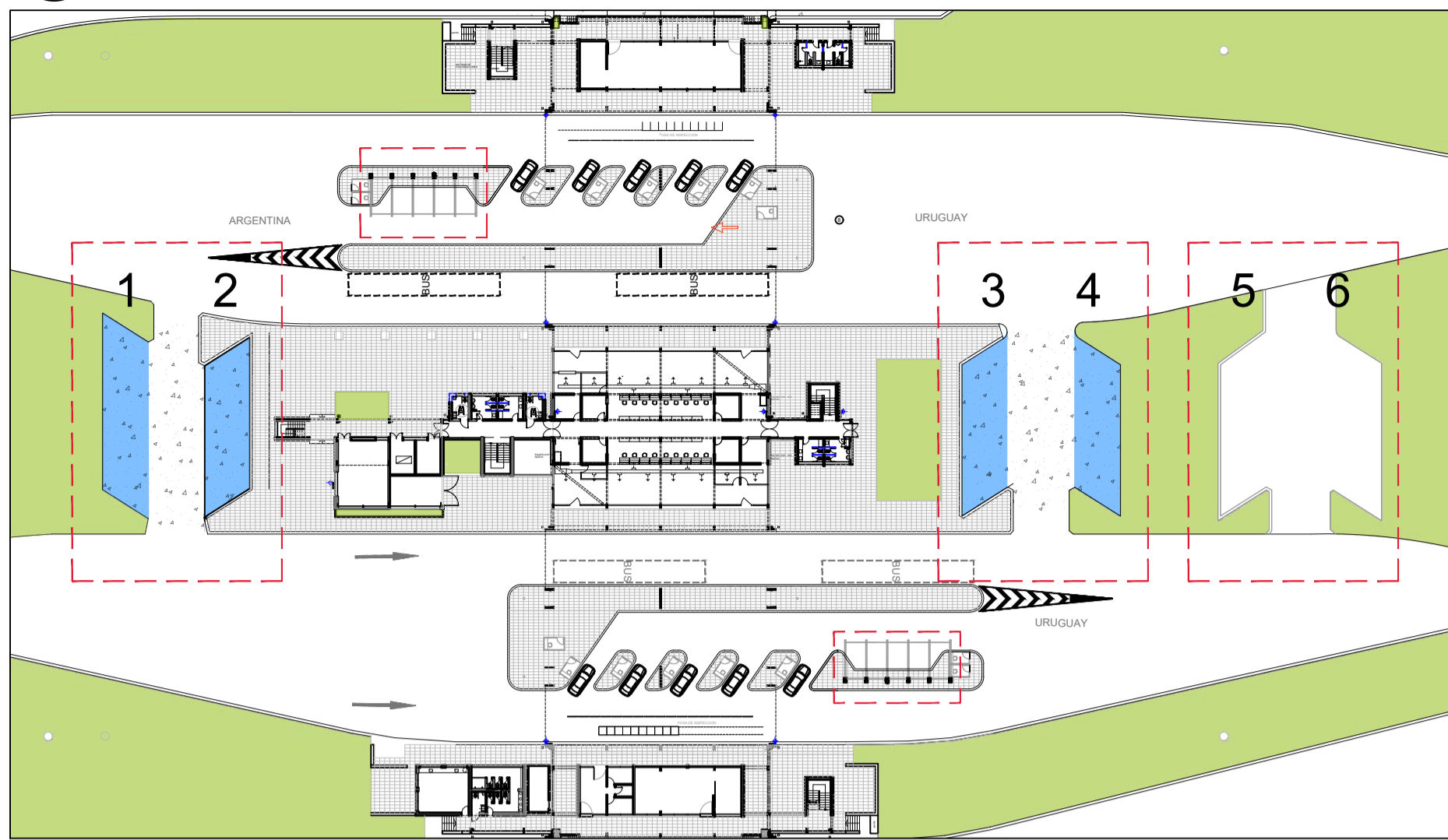

# 3 PLANTAS

Escala 1:50

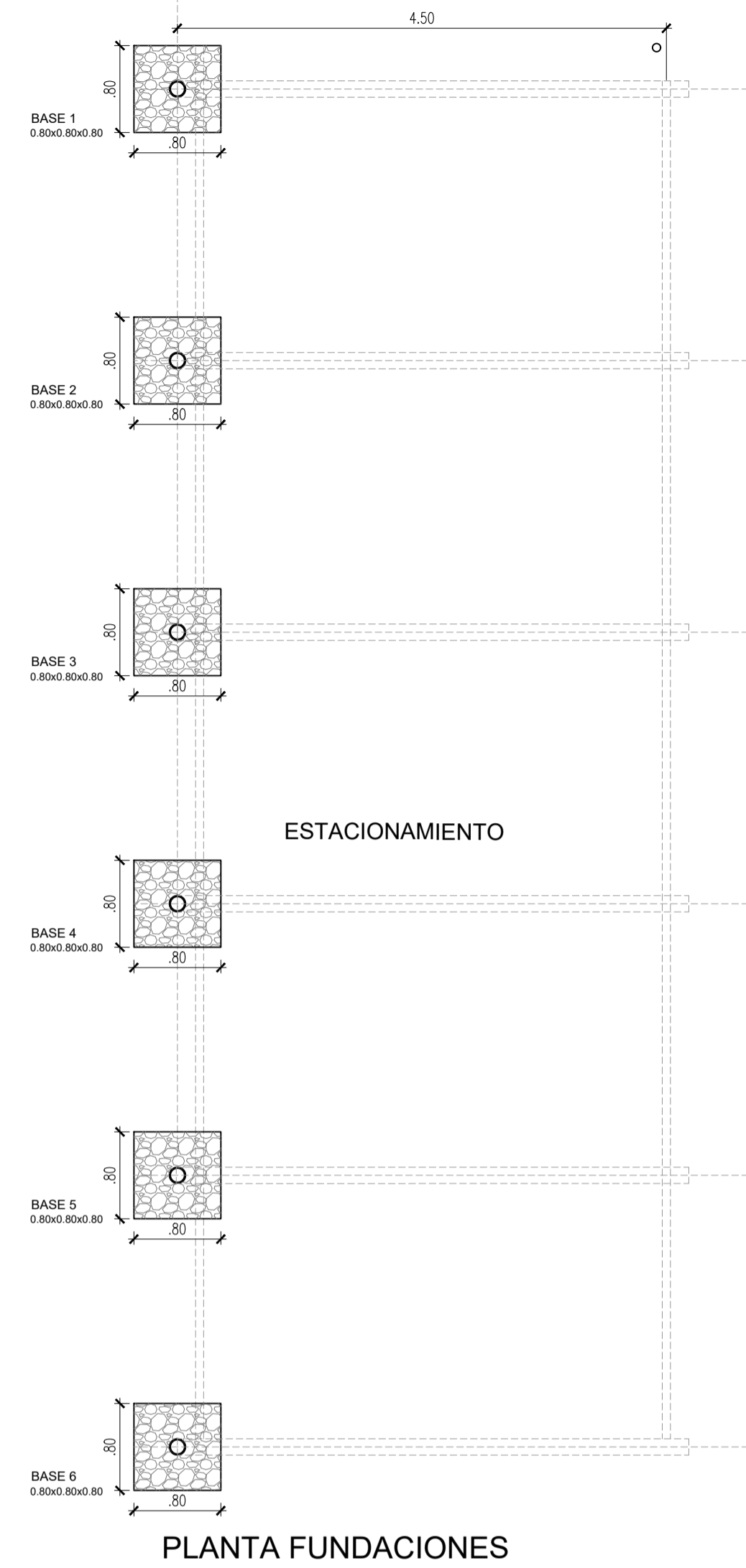

# 2 PLANTA CONJUNTO

Escala 1:200

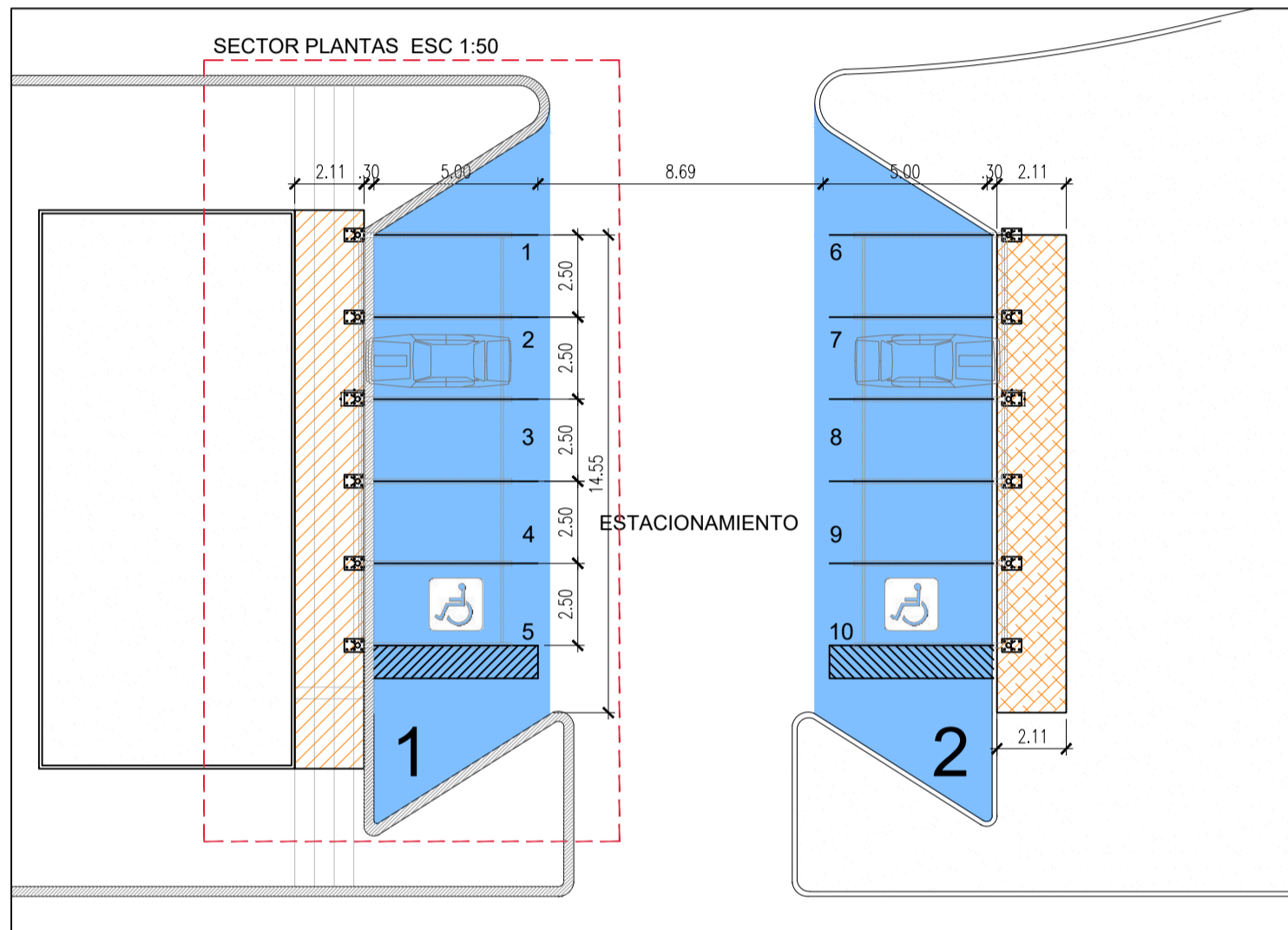

### REFERENCIAS

- DEMOLICION DE VEREDA EXISTENTE
- DESMONTE DE TIERRA

# 4 CORTE TRANSVERSAL

Escala 1:25

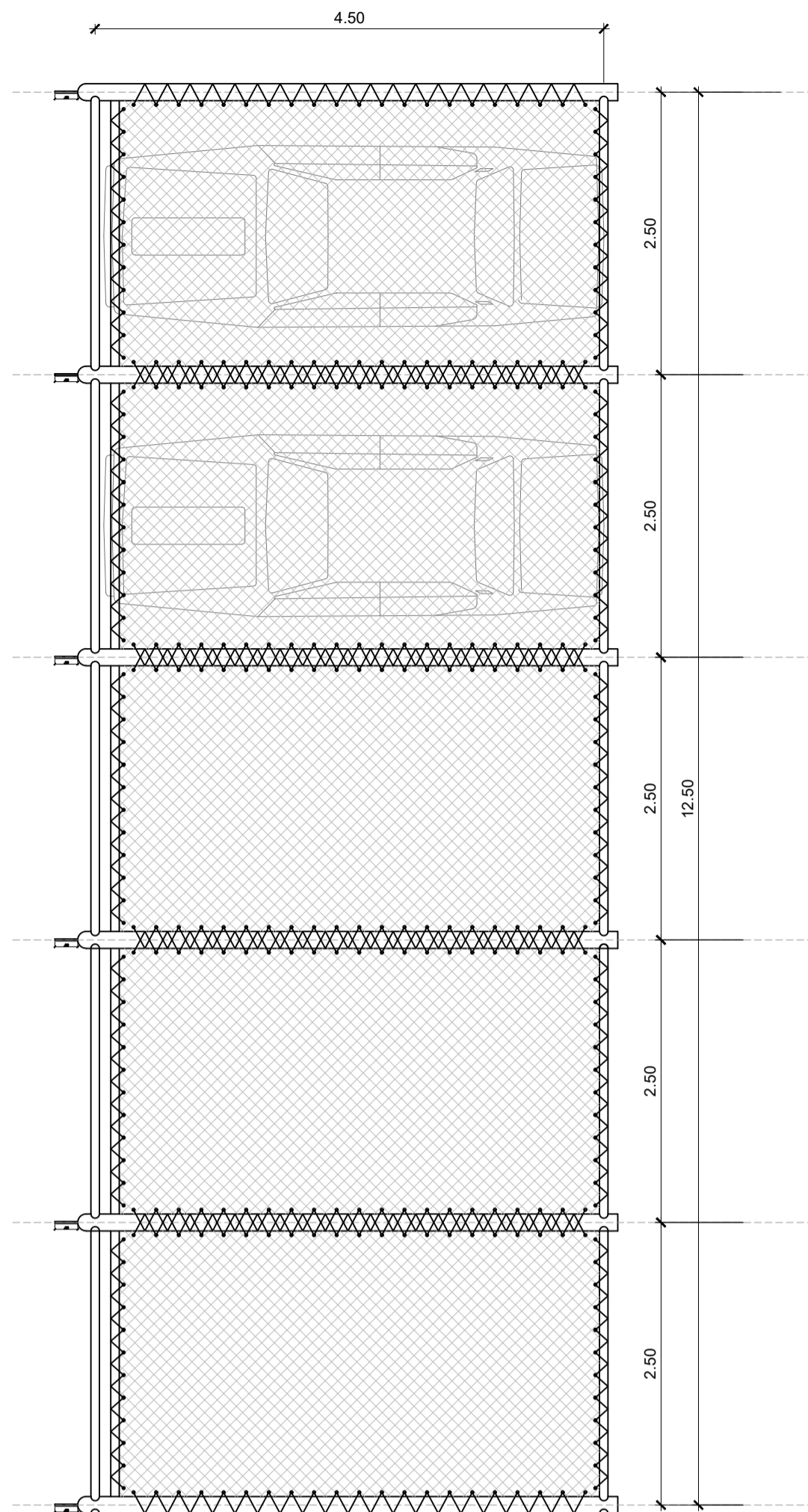
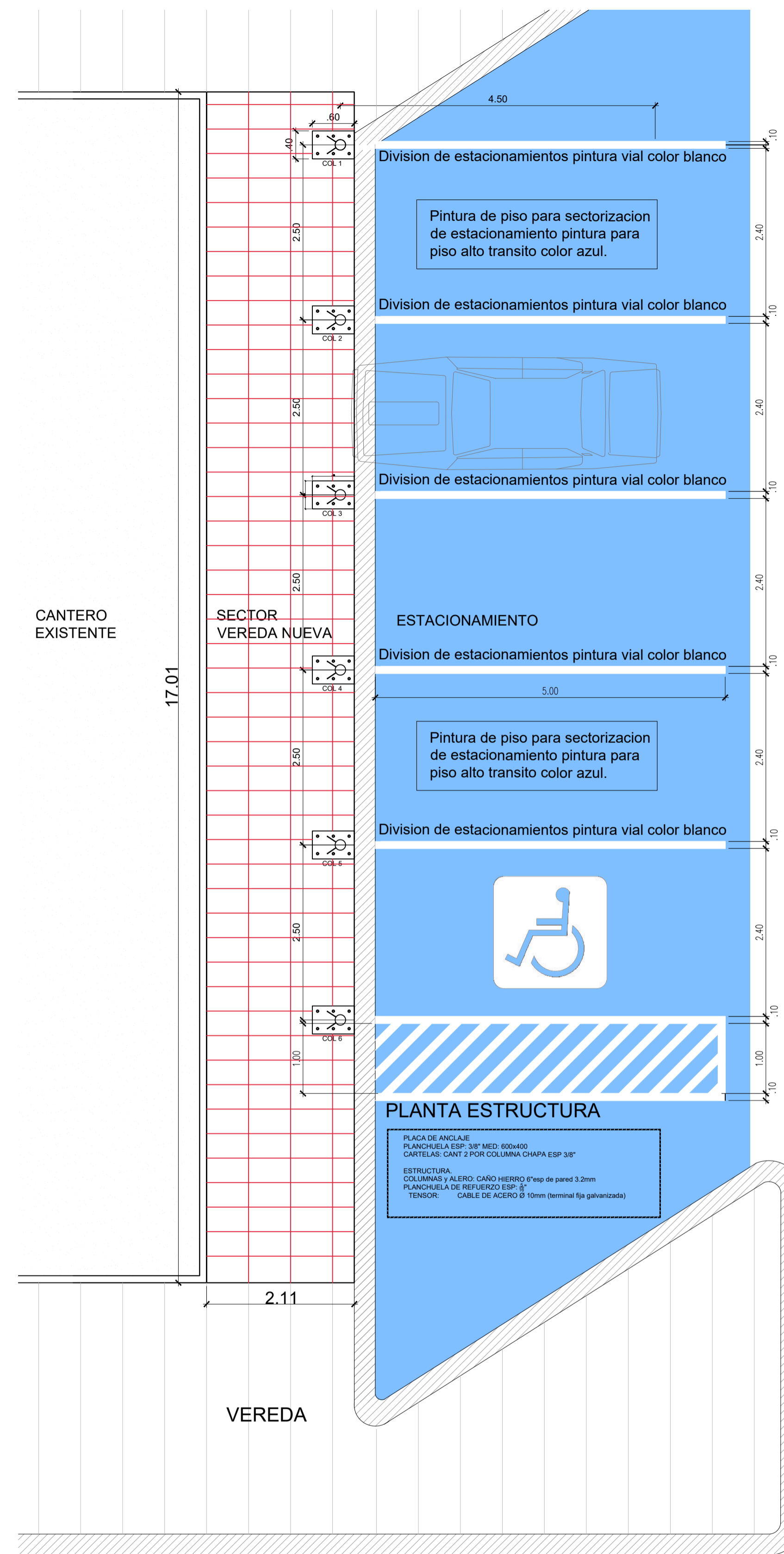
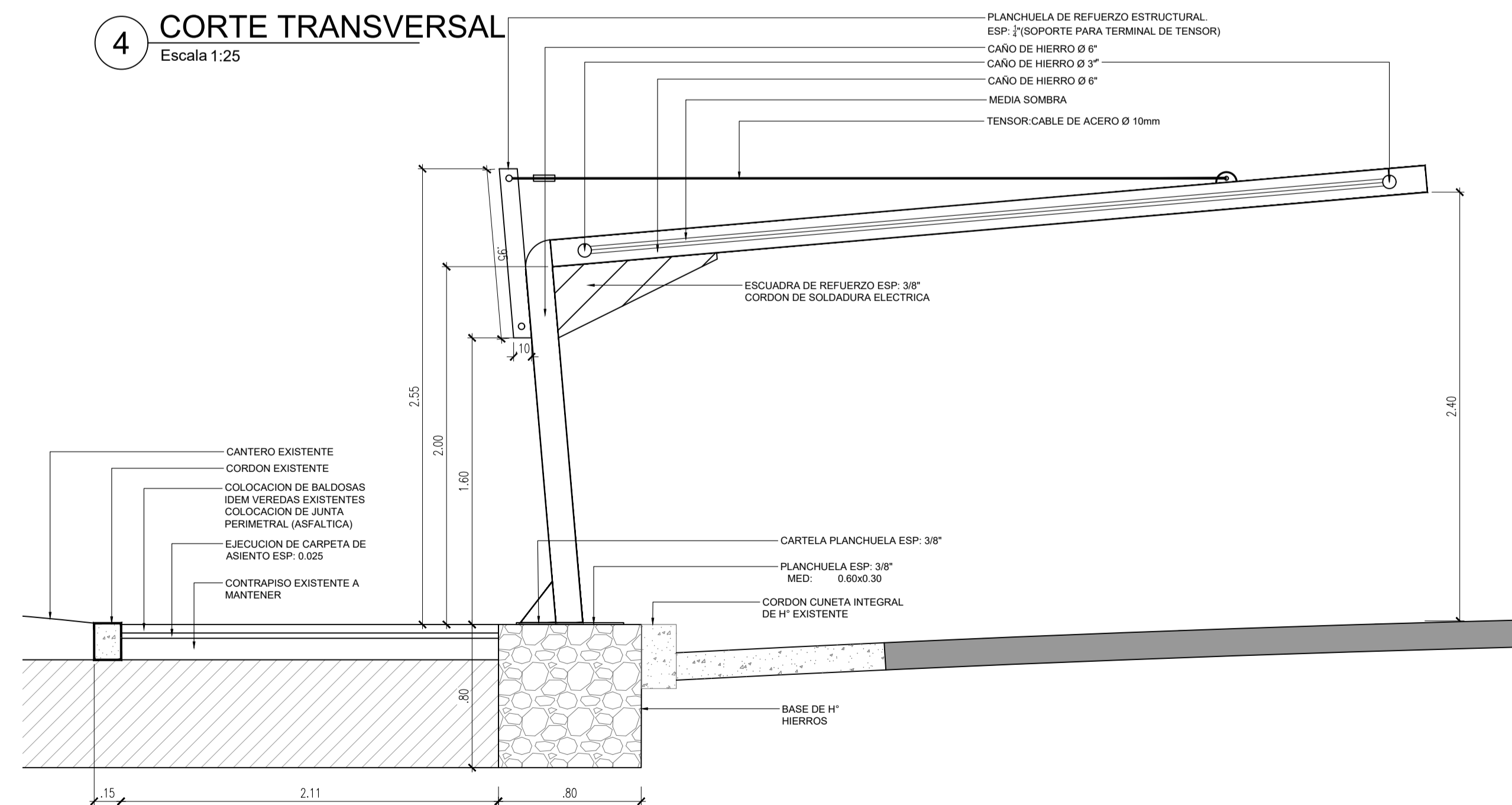

PLANTA ESTRUCTURA CUBIERTA

NOTAS:  
 EL PRESENTE PLANO ES INFORMATIVO. LA CONTRATISTA DEBE CONFIRMAR LOS PLANOS DE DETALLE DEFINITIVO QUE DEBERAN SER APROBADOS POR LA D.G. Y LA INSPECCION DE OBRAS. EL PLANO PRESENTADO POR LA CONTRATISTA ESTARA EN UN TOPOGRAFICO APROBADO Y FIRMADO POR EL CONTRATISTA.  
 TODAS LAS MEDIDAS Y NIVELES SE REFIRAN A LA OBRERA POR EL CONTRATISTA.  
 TODOS LOS DETALLES CONSTRUCTIVOS SERAN COORDINADOS Y CONTROLADOS EN OBRERA.

REFERENCIAS  
 SECTOR DE VEREDA A REALIZAR

PLANO NO APTO PARA CONSTRUCCION

MODIFICACIONES:	REVISION	FECHA	DESCRIPCION

1 PLANTA BAJA EDIFICIO E2  
Escala 1:100

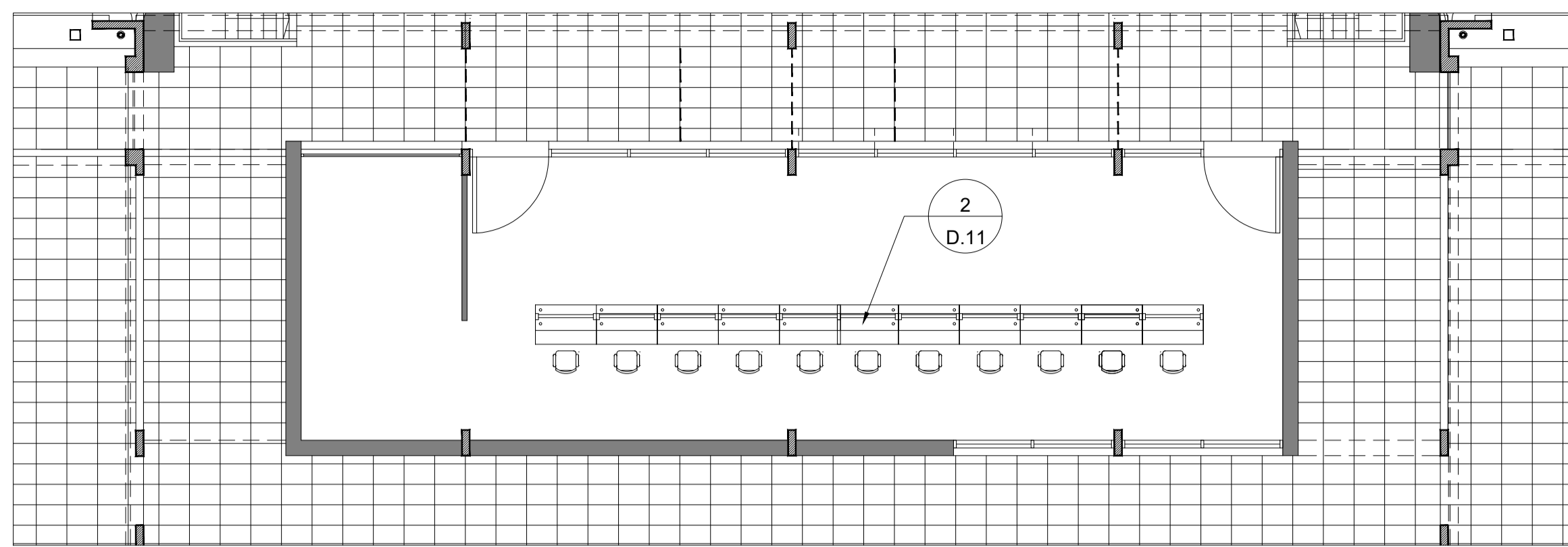

2 DETALLE MUEBLE ATENCION PUBLICO  
Escala 1:20

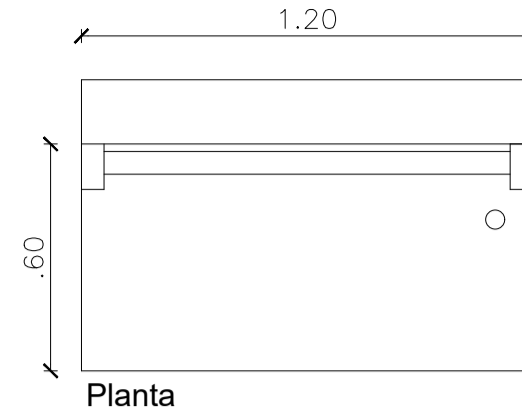

Cantidad: 42

- Especificaciones Técnicas Mostradores
- Muebles construidos en melamina color ceniza.
  - Tapa puesto operativo y base atención al público espesor 4 cm.
  - Cajonera altura 10 cm, ancho 35 cm.
  - Porta CPU en chapa doblada color blanco.
  - Regatones regulación altura.
  - Zócalo h: 5 cm, en melamina negra.
  - Vidrio de seguridad 3 + 3 mm fijado con perfiles de aluminio anodizado natural.
  - Sillas sin apoyabrazos altas.

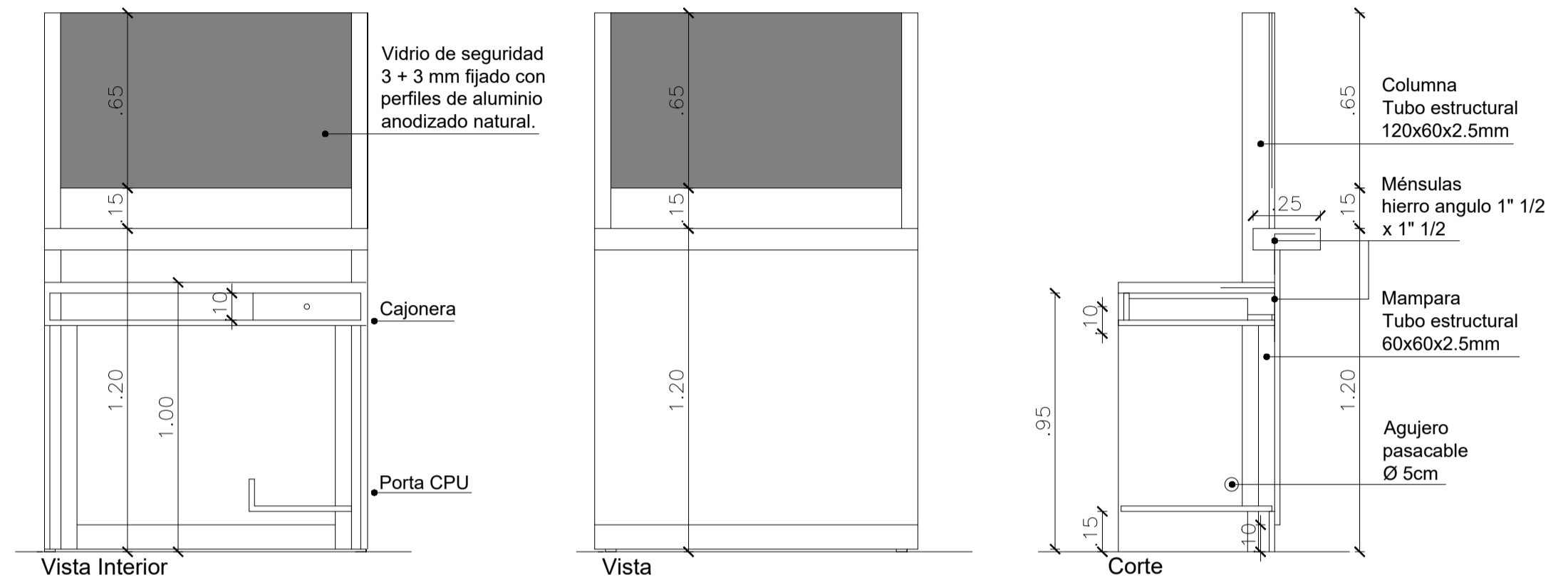

1 PLANTA BAJA EDIFICIO E1  
Escala 1:100

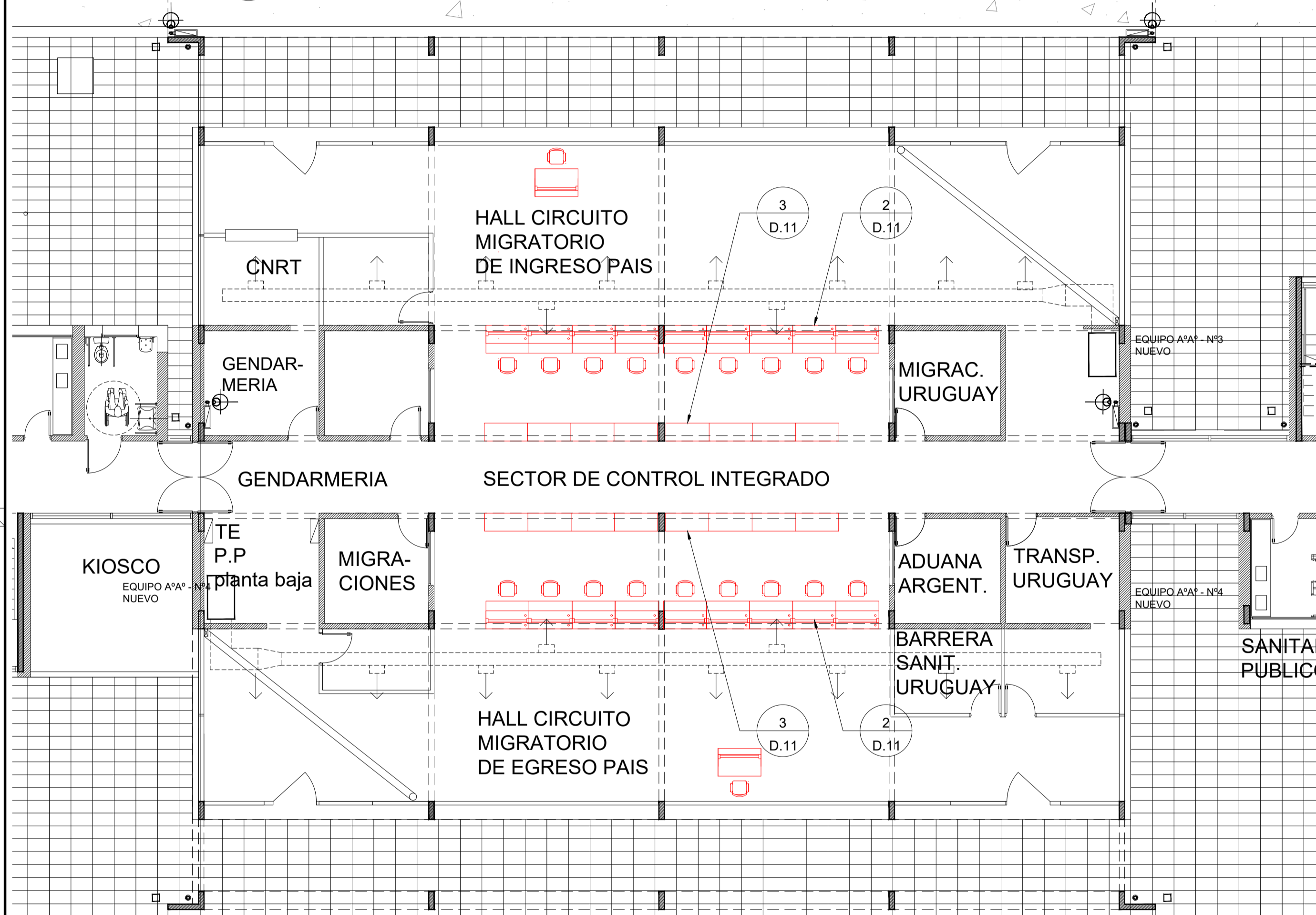

3 DETALLE MUEBLE DE APOYO  
Escala 1:20

ARMARIO MEDIO CON ESTANTES

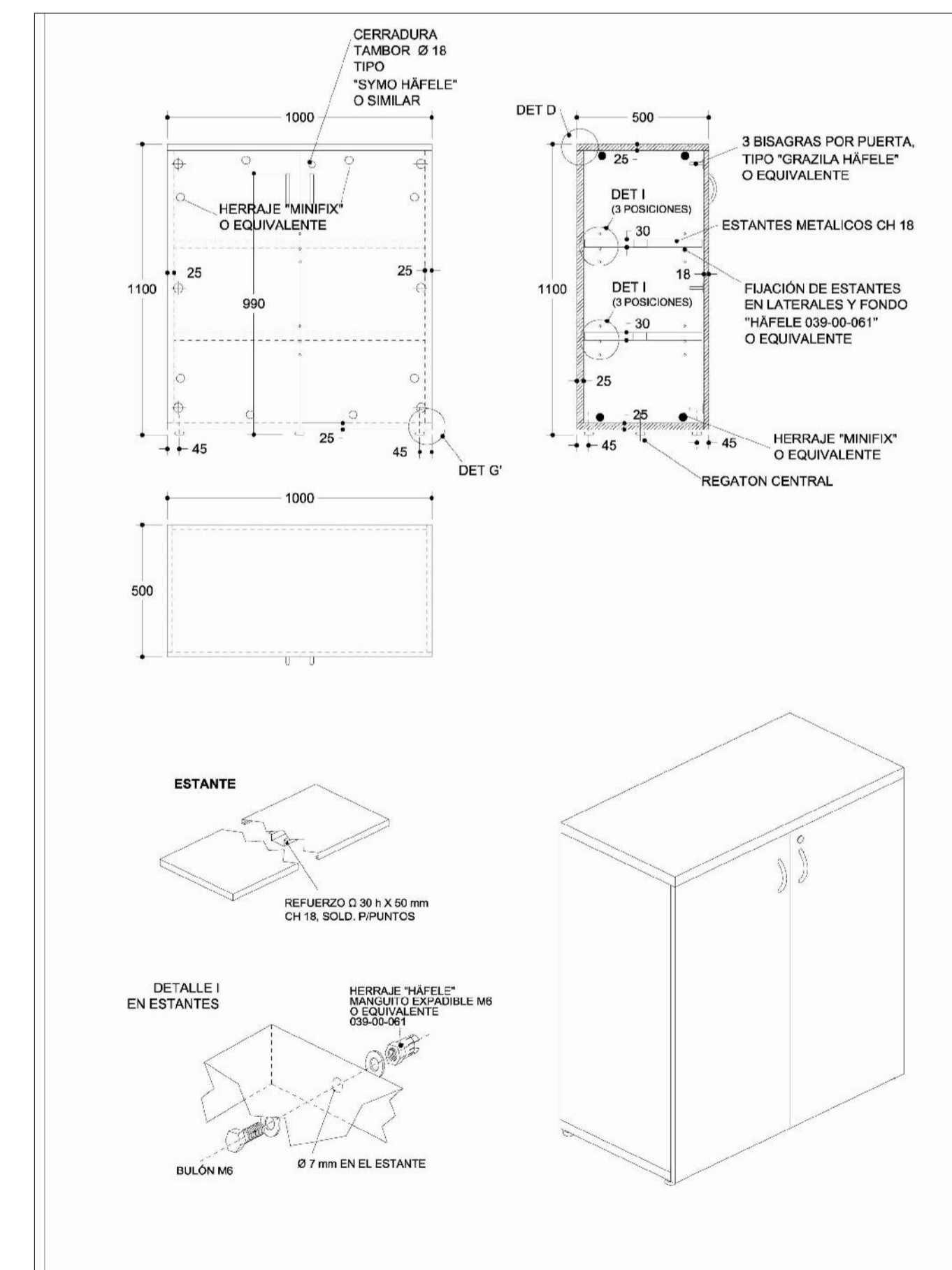

1 PLANTA BAJA EDIFICIO E3  
Escala 1:100

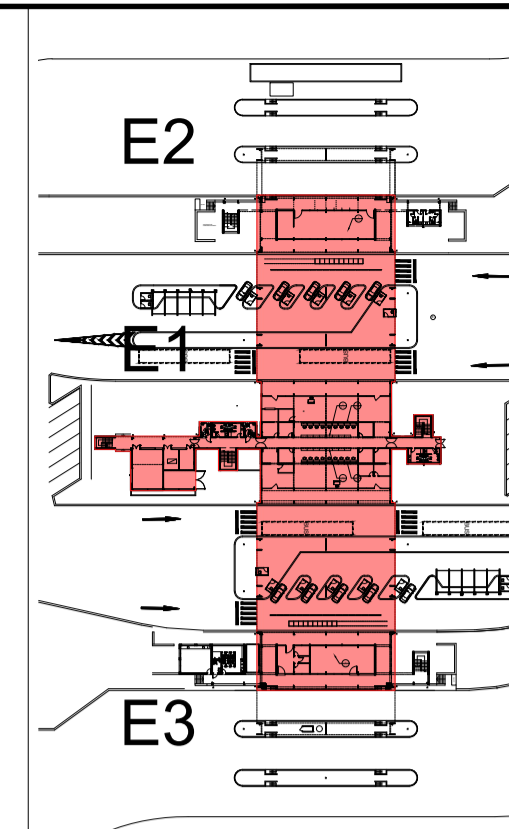
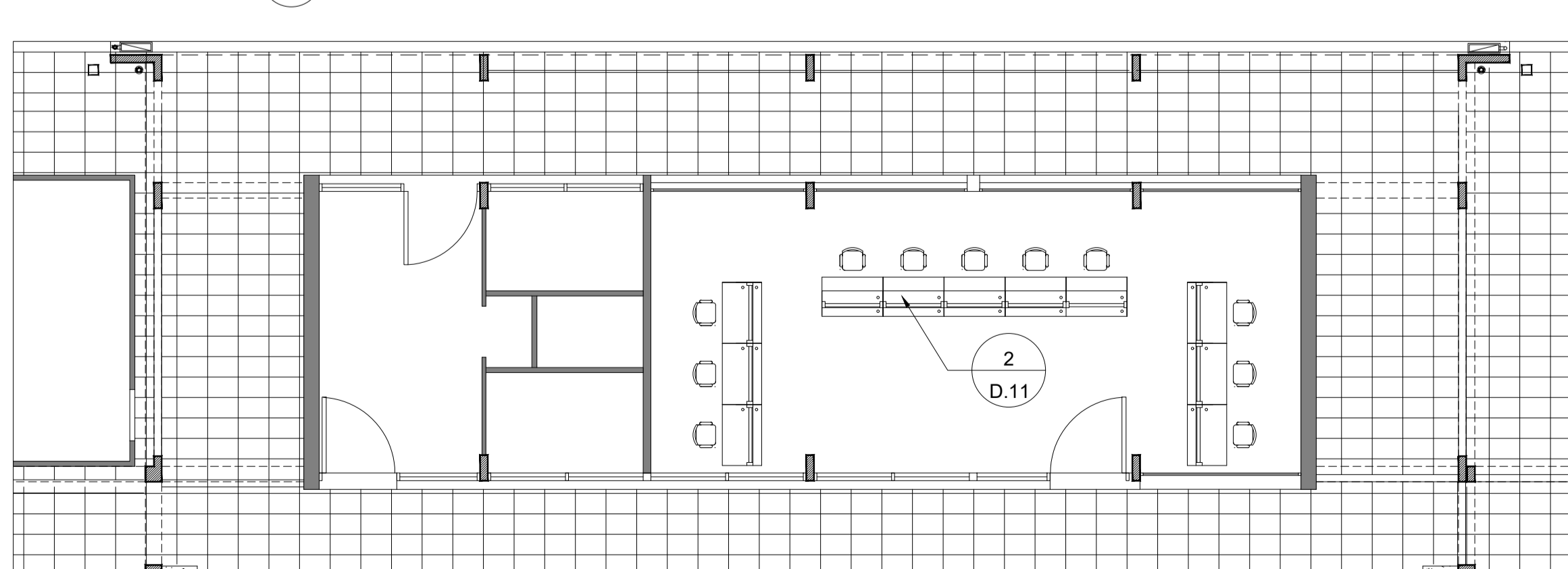

NOTAS:  
EL PRESENTE PLANO ES NEGATIVO. LA CONTRATISTA CONFIRMARÁ LOS PLANOS DE DETALLE DEFINITIVO QUE DEBERÁN SER APROBADOS POR LA D.O. y LA INSPECCION DE OBRA. EL PLANO PRESENTADO POR LA CONTRATISTA ESTARÁ EN UN TOPO GRAFICO CON LA SIGUIENTE LEGENDA:  
TODAS LAS MEDIDAS Y HERRAJES SE VERIFICARÁN EN OBRA POR EL CONTRATISTA.  
TODOS LOS DETALLES CONSTRUCTIVOS SERÁN COORDINADOS Y CONTROLADOS EN OBRA.

PLANO NO APTO PARA CONSTRUCCION

MODIFICACIONES:	REVISION	FECHA	DESCRIPCION

1 N°9 - SANITARIO, DORMITORIO Y COCINA PERSONAL GNA EDIFICIO PRINCIPAL E1- PLANTA ALTA  
Escala 1:33

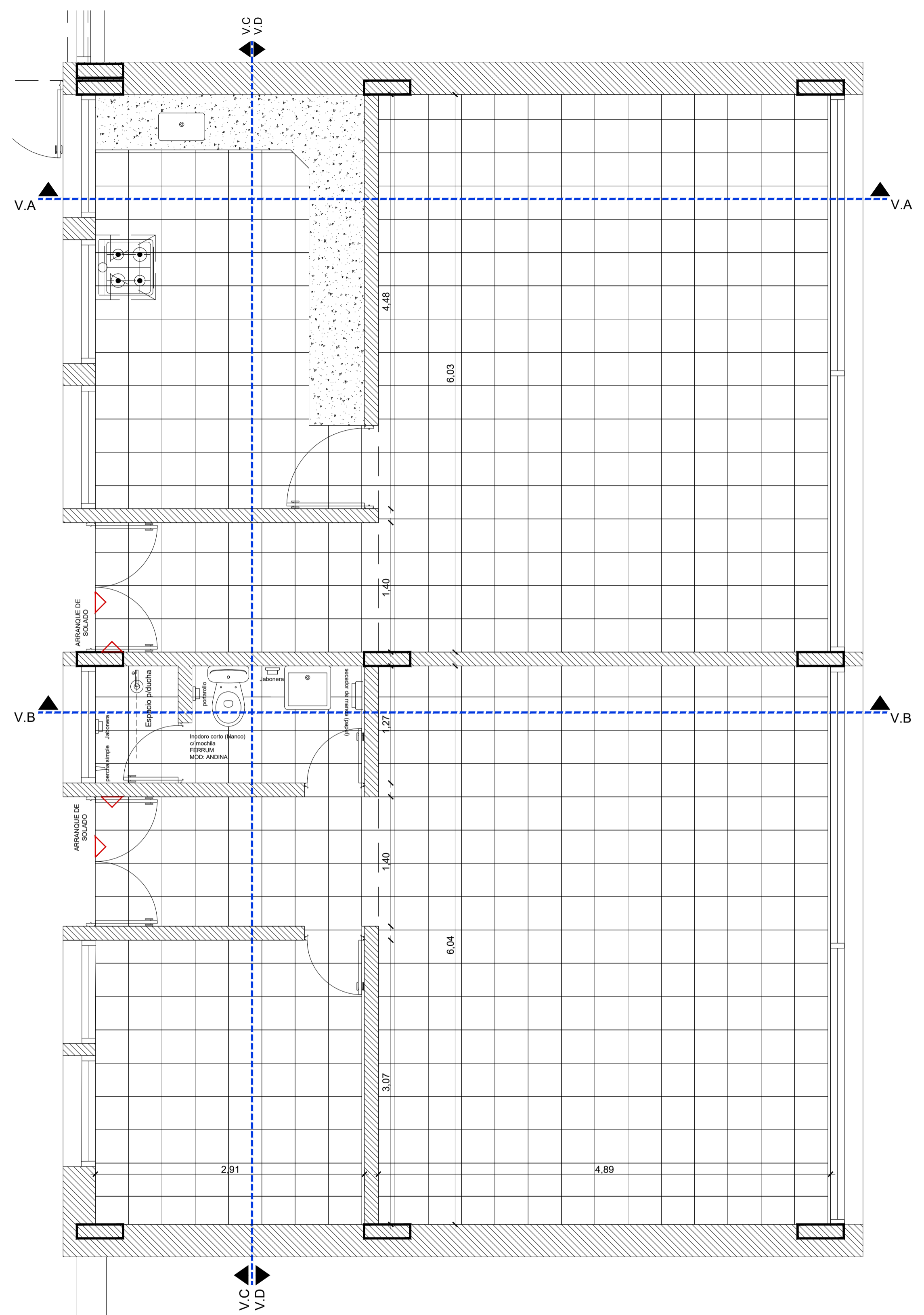

- |  |  |
|--|--|
| <p>SOLADO:<br/>CERAMICA ALBERDI 36x36<br/>COD. MAPUCHE ALICURA (GRIS)<br/>VARIANTE:<br/>COD. MAPUCHE MAPU (COLOR TOSTADO COBRE)<br/>ZOCCALO: IDEM SOLADO CERAMICA ALBERDI H: 0.10<br/>REVESTIMIENTO: CERAMICA BLANCA SATINADA (FORTE SAN LORENZO) MED: 33x33</p> | <p>GRIFERIA:<br/>LAVATORIO - CANILLA ECONOMIZADORA AUTOMATICA TIPO PRESSMATIC.<br/>ACCESORIOS /ATORNILLAR<br/>PERCHA SIMPLE<br/>JABONERA SIMPLE (RECEPTACULO DUCHA)<br/>PORTARROLLO<br/>DISPENSER P/JABON MANOS<br/>SECADOR DE MANOS (PAPEL)</p> |
|--|--|

- NOTAS**
- REFERENCIAS**
- MURO NUEVO
  - MURO EXISTENTE
  - SOLIA EXISTENTE

NOTAS: EL PRESENTE PLANO ES NEGATIVO. LA CONTRATISTA CONFIRMARÁ LOS PLANOS DE DETALLE DEFINITIVO QUE DEBERÁN SER APROBADOS POR LA D.G.M. Y LA INSPECCION DE OBRA. EL PLANO PRESENTADO POR LA CONTRATISTA ESTARÁ EN UN TOPO GRAFICO CON UN NIVEL DE DETALLE DEFINITIVO. TODAS LAS MEDIDAS Y MATERIALES SE HERAN EN OBRA POR EL CONTRATISTA. TODOS LOS DETALLES CONSTRUCTIVOS SERAN COORDINADOS Y COMPATIBILIZADOS EN OBRA.

PLANO NO APTO PARA CONSTRUCCION.

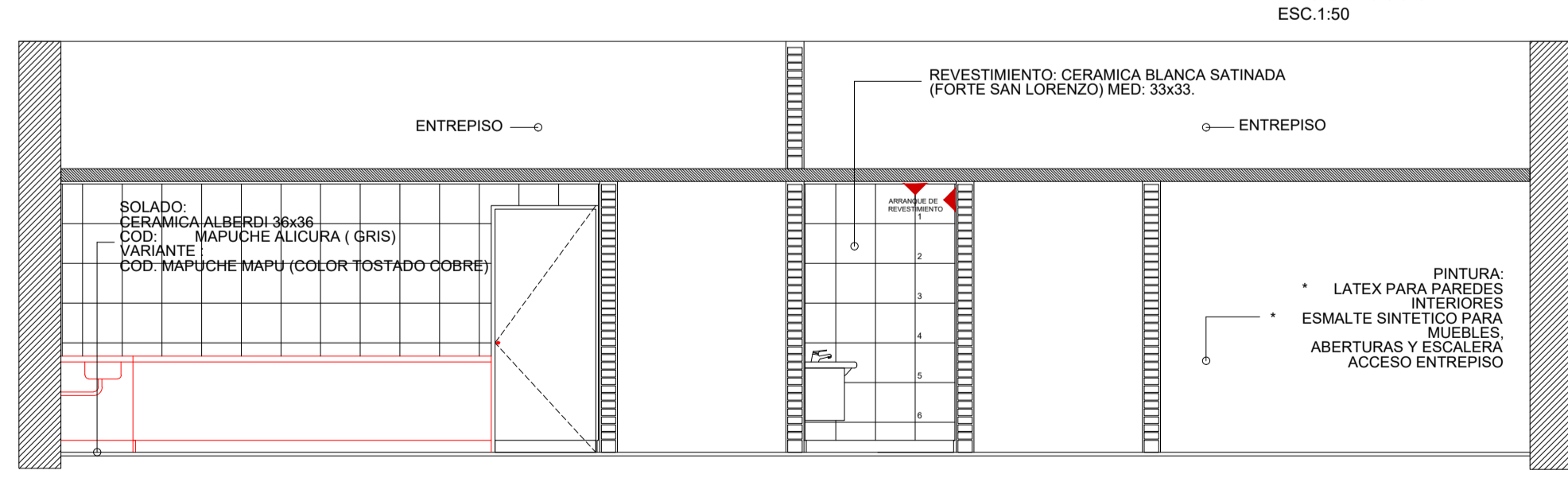
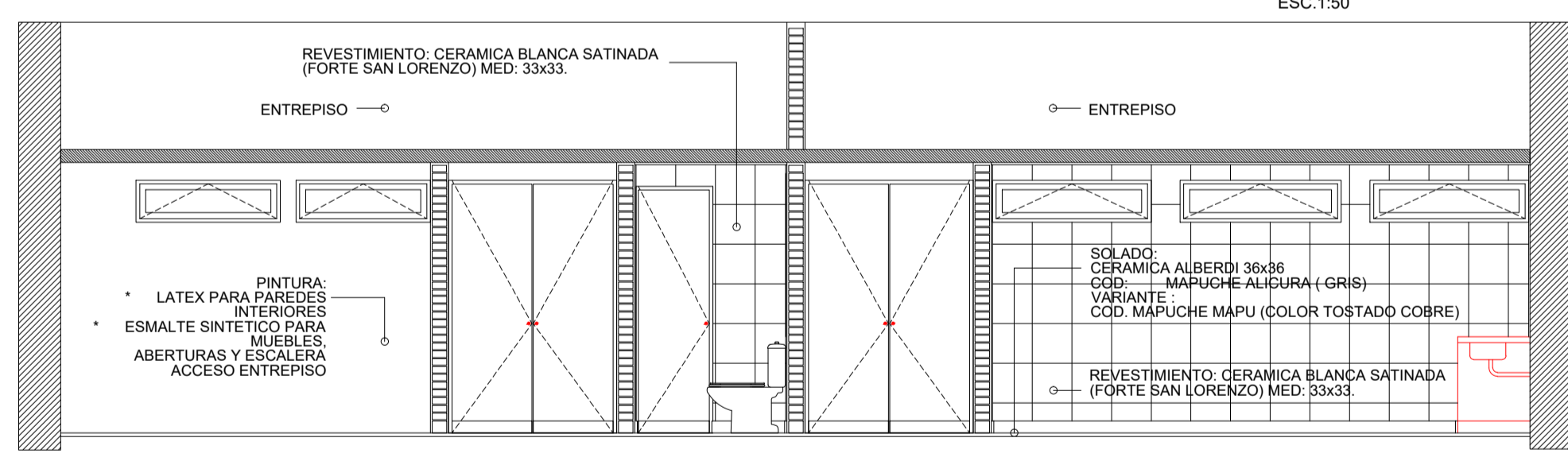
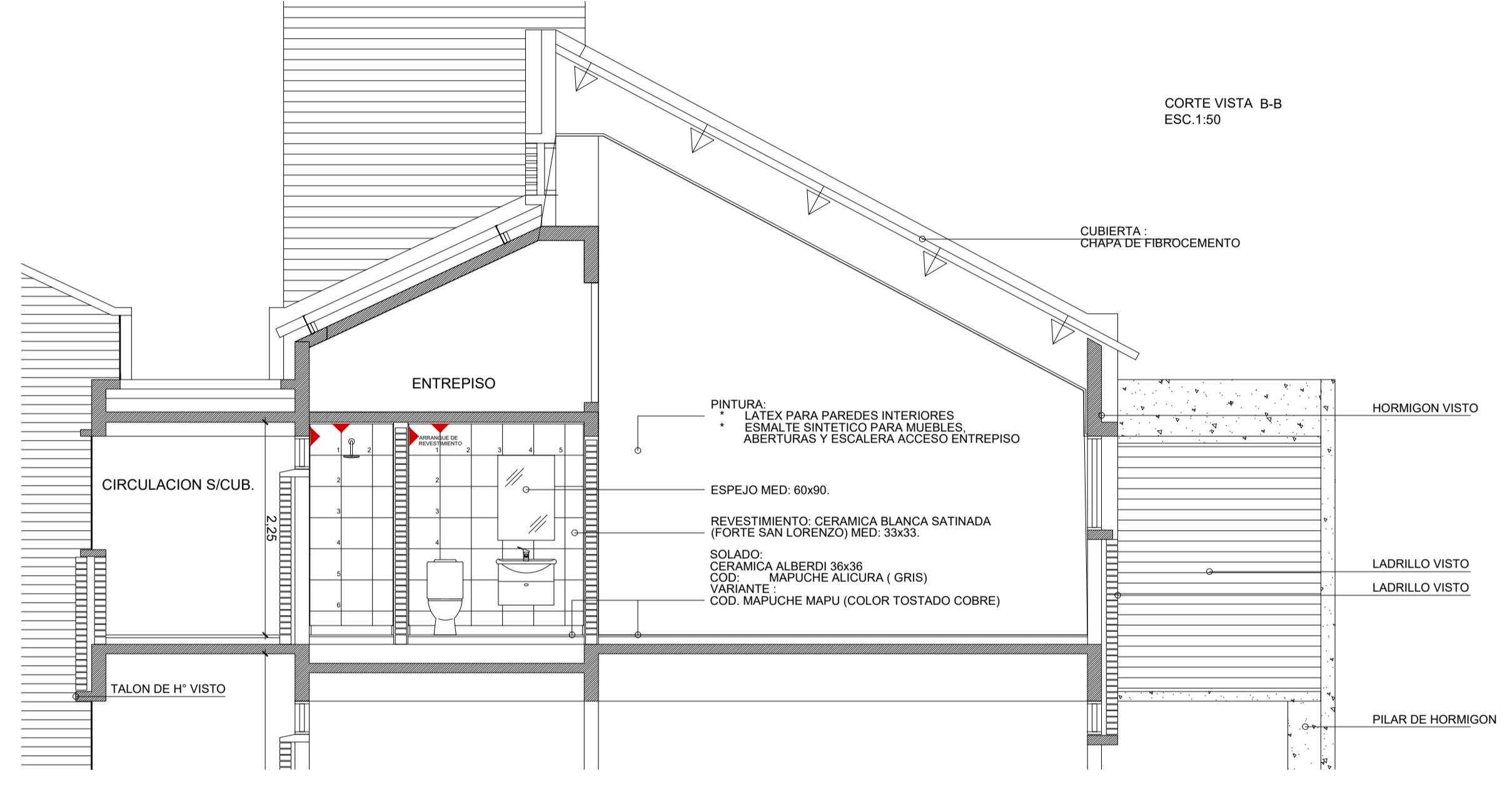
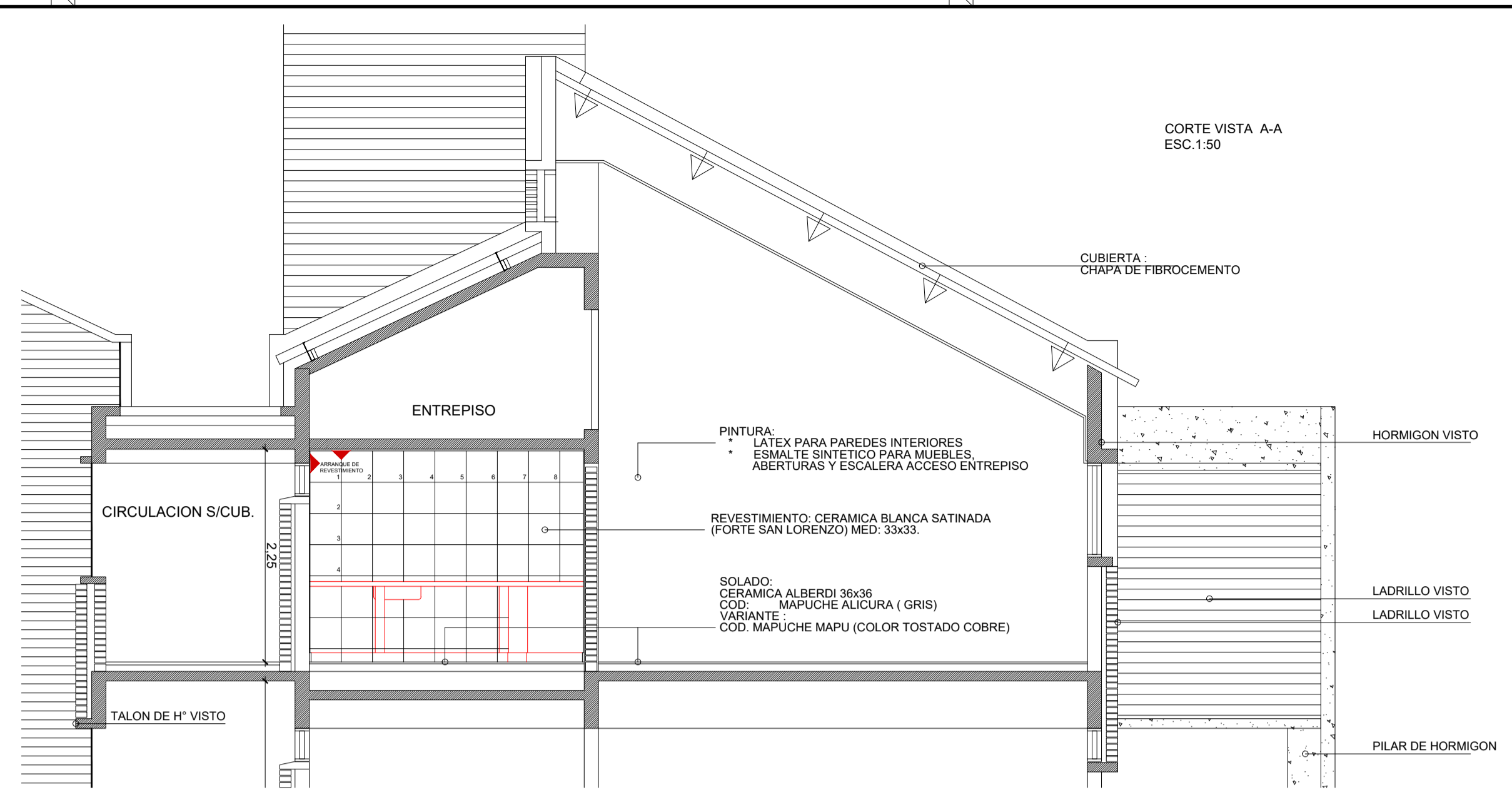

**MODIFICACIONES:**

REVISION	FECHA	DESCRIPCION

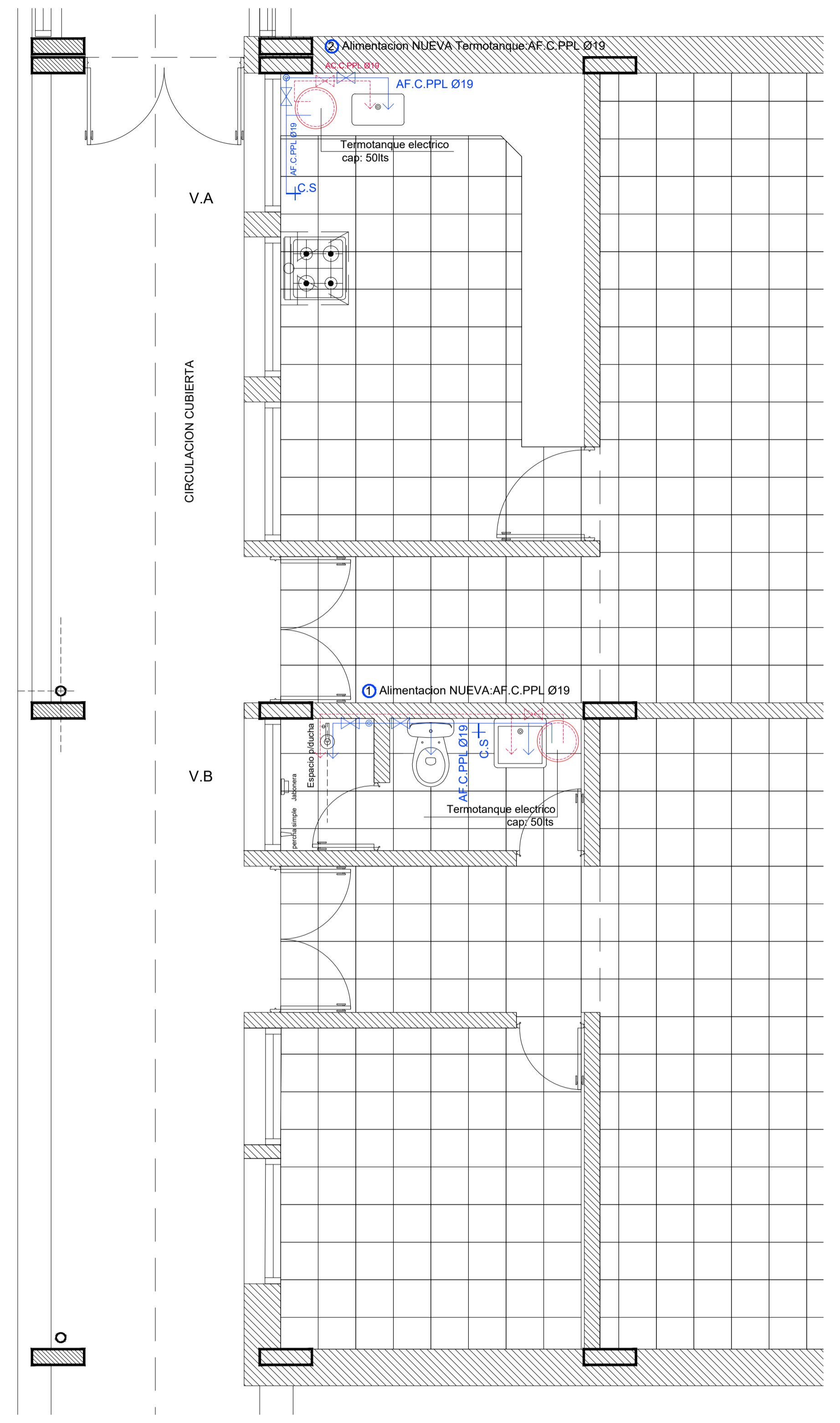
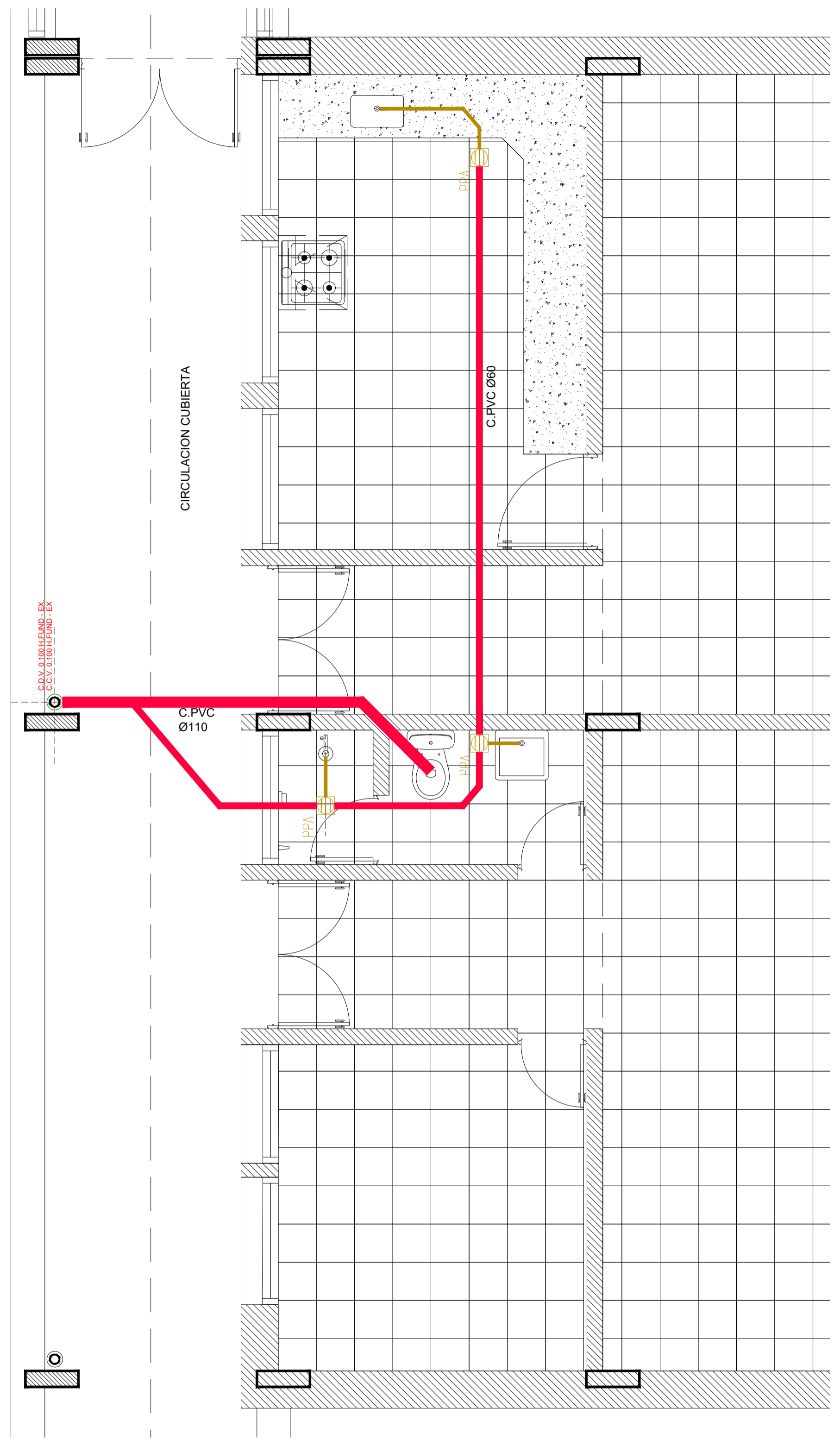

NOTAS

REFERENCIAS	
	MURO NUEVO
	MURO EXISTENTE
	SOLIA EXISTENTE

NOTAS: EL PRESENTE PLANO ES INDICATIVO, LA CONTRATISTA CONFIRMARÁ LOS PLANOS DE DETALLE DEFINITIVO QUE DEBERÁN SER APROBADOS POR LA D.G. y LA INSPECCION DE OBRAS. EL PLANO PRESENTADO POR LA CONTRATISTA ESTARÁ EN UN TOPO GRAFICO CON LAS MEDIDAS Y MANEJO DE HERRAMIENTAS EN OBRAS PARA EL CONTRATE. TODOS LOS DETALLES CONSTRUCTIVOS SERÁN COORDINADOS Y CONTROLADOS EN OBRAS.

PLANO NO APTO PARA CONSTRUCCION

MODIFICACIONES:

REVISION	FECHA	DESCRIPCION

### EDIFICIO 1 - PLANTA BAJA

SUPERFICIE DE SOLADOS NUEVOS = 615 M2  
 Cerámica tipo Alberdi 36x36 COD: MAPUCHE ALICURA GRIS - Incluye zócalos



### EDIFICIO 1 - PLANTA ALTA

SUPERFICIE DE SOLADOS NUEVOS = 615 M2  
 Cerámica tipo Alberdi 36x36 COD: MAPUCHE ALICURA GRIS - Incluye zócalos

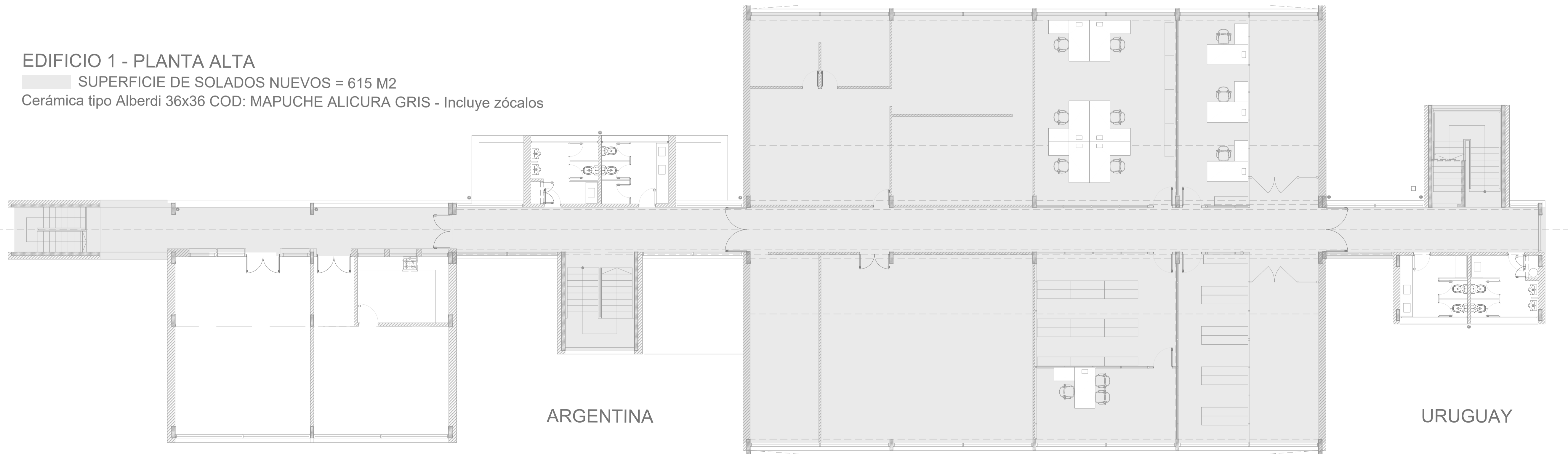

**NOTAS:**  
 EL PRESENTE PLANO ES INDICATIVO. LA CONTRATISTA CONFIRMARÁ LOS PLANOS DE DETALLE DEFINITIVO QUE DEBERÁN SER APROBADOS POR LA D.S. y LA INSPECCION DE OBRA. EL PLANO PRESENTADO POR LA CONTRATISTA ESTARÁ EN UN TOPO GRAFICO CON LA SIGUIENTE LEGENDA:  
 TODAS LAS MEDIDAS Y MATERIALES SE VERIFICARÁN EN OBRA POR EL CONTRATISTA.  
 TODOS LOS DETALLES CONSTRUCTIVOS SERÁN COORDINADOS Y CONTROLADOS EN OBRA.

PLANO NO APTO PARA CONSTRUCCION

MODIFICACIONES:	REVISOR	FECHA	DESCRIPCION

EDIFICIO 2 - PLANTA BAJA

SUPERFICIE DE SOLADOS NUEVOS = 120 M2

EDIFICIO 2 - PLANTA ALTA

SUPERFICIE DE SOLADOS NUEVOS = 240 M2

URUGUAY

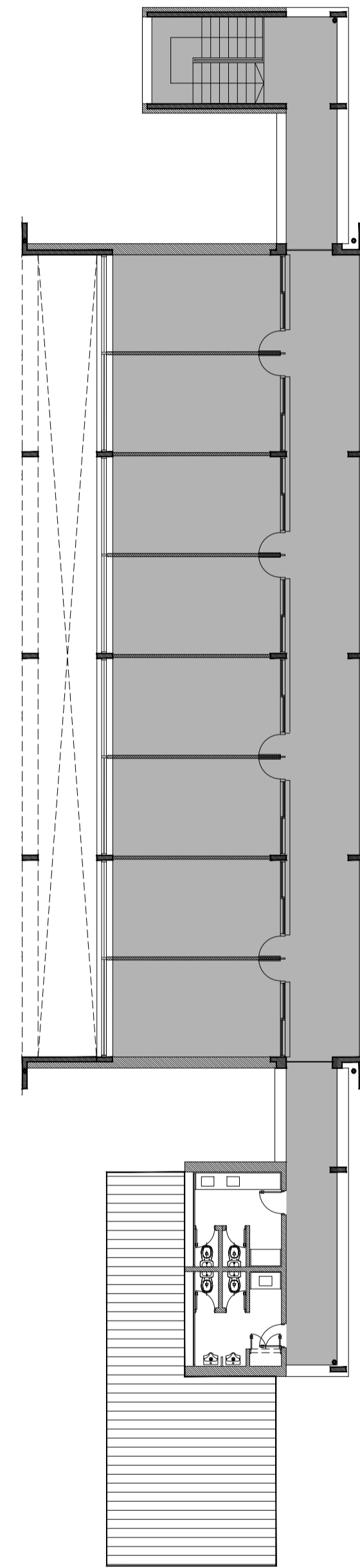
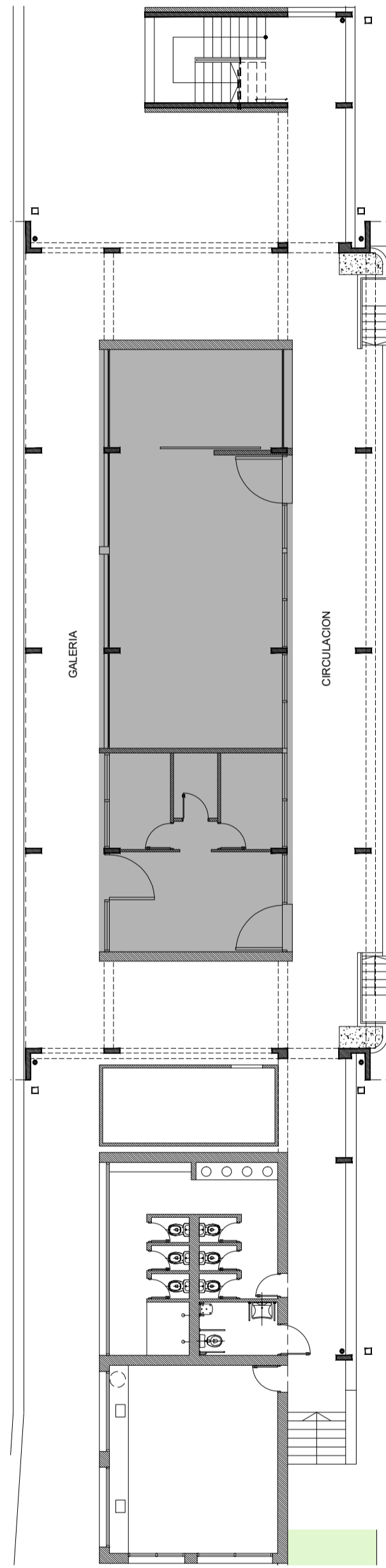

ARGENTINA

Cerámica tipo Alberdi 36x36 COD: MAPUCHE ALICURA GRIS - Incluye zócalos

EDIFICIO 3 - PLANTA BAJA

SUPERFICIE DE SOLADOS NUEVOS = 120 M2

EDIFICIO 3 - PLANTA ALTA

SUPERFICIE DE SOLADOS NUEVOS = 240 M2

URUGUAY

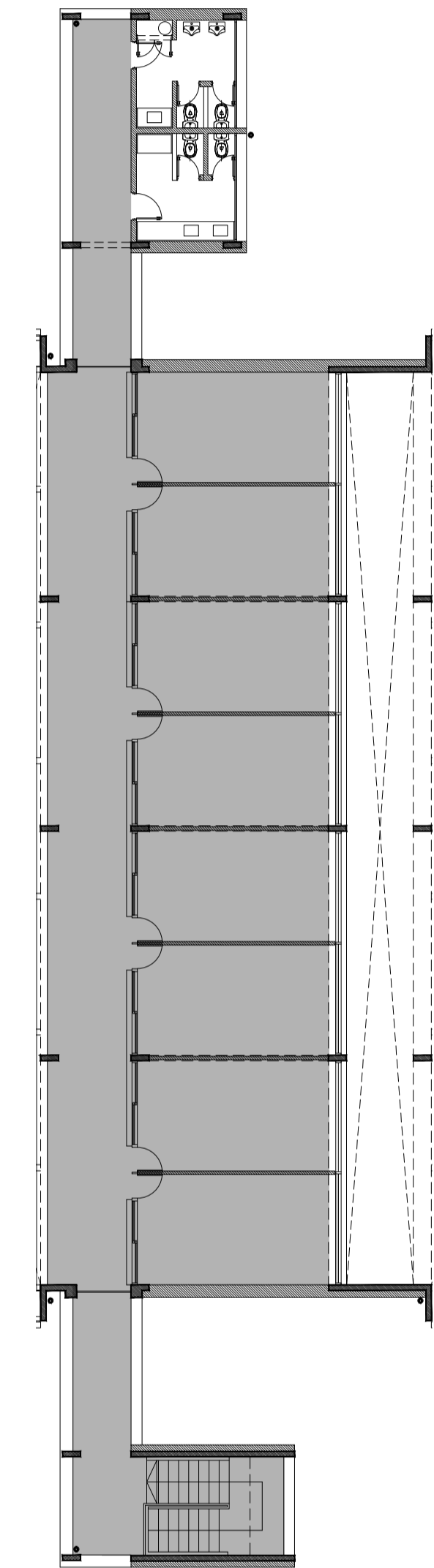
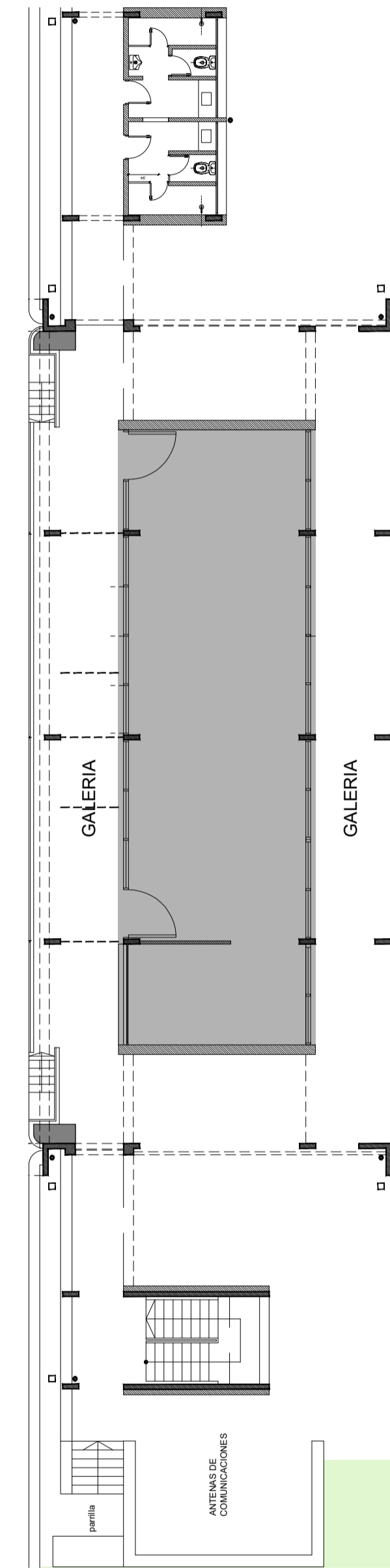

ARGENTINA

Cerámica tipo Alberdi 36x36 COD: MAPUCHE ALICURA GRIS - Incluye zócalos

NOTAS: EL PRESENTE PLANO ES INDICATIVO. LA CONTRATISTA CONFIRMARÁ LOS PLANOS DE DETALLE DEFINITIVO QUE DEBERÁN SER APROBADOS POR LA D.G. y LA INSPECCION DE OBRA. EL PLANO PRESENTADO POR LA CONTRATISTA ESTARÁ EN UN TOPO GRAFICO CON LA SIGUIENTE LEGENDA: TODAS LAS MEDIDAS Y MUEBLES SE VERIFICARAN EN OBRA POR EL CONTRATISTA. TODOS LOS DETALLES CONSTRUCTIVOS SERAN COORDINADOS Y CONTROLADOS EN OBRA.

PLANO NO APTO PARA CONSTRUCCION

MODIFICACIONES:	REVISION	FECHA	DESCRIPCION

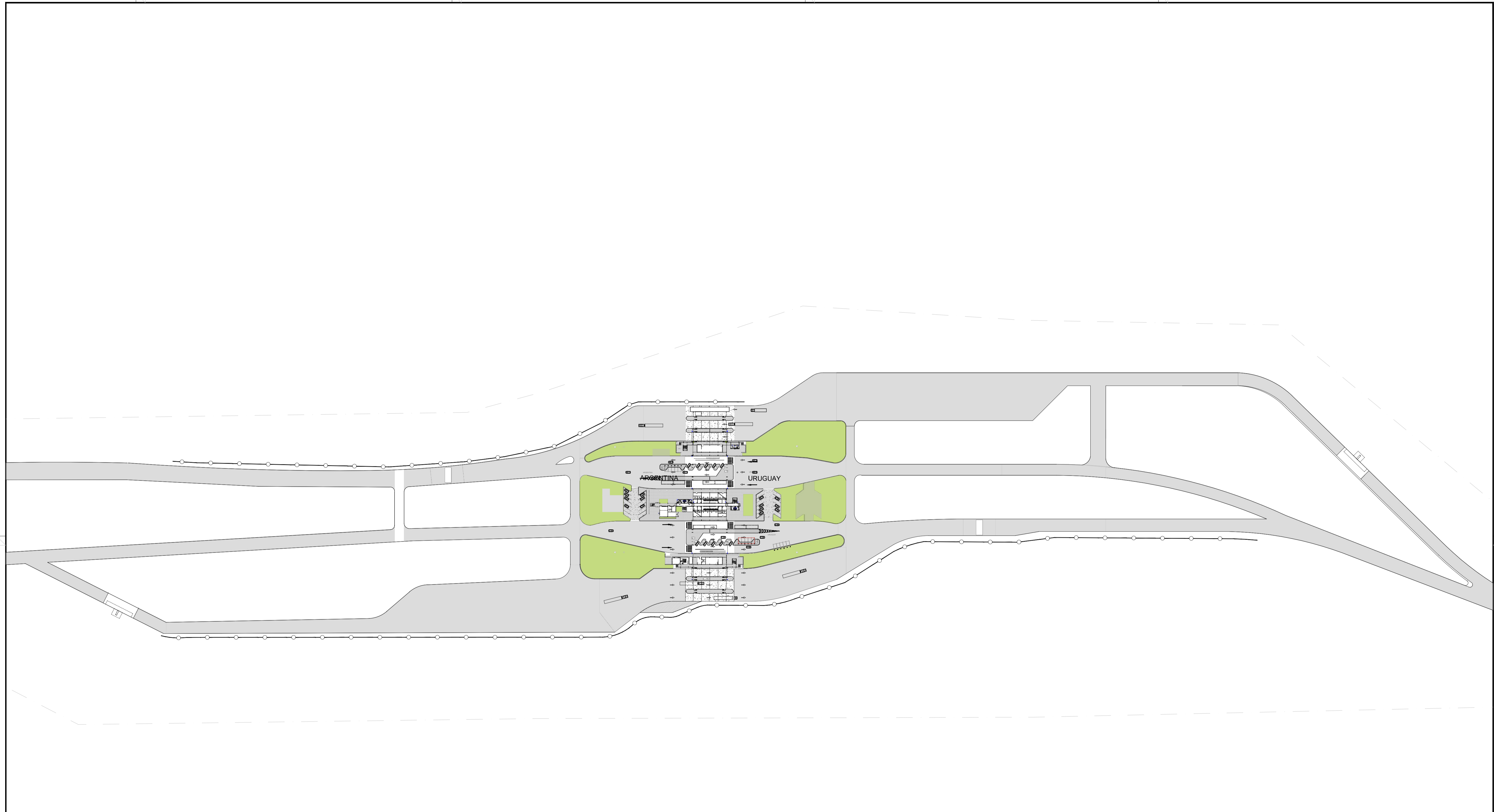

CERCO PERIMETRAL  
TOTAL = 2200 ML

**NOTAS:**  
 EL PRESENTE PLANO DE INDICATIVO LA CONTRATISTA CONFECIONARA LOS PLANOS DE DETALLE DEFINITIVO QUE DEBERAN SER APROBADOS POR LA D.S.G.M. Y LA INSPECCION DE OBRA. EL PLANO PRESENTADO POR LA CONTRATISTA ESTARA EN UN TOPO GRAFICO CON LA SIGUIENTE LEGENDA:  
 TODAS LAS MEDIDAS Y ANCHOS DE VERIFICAR EN OBRA POR EL CONTRATISTA.  
 TODOS LOS DETALLES CONSTRUCTIVOS SERAN COORDINADOS Y COMPROBADOS EN OBRA.

PLANO NO APTO PARA CONSTRUCCION

MODIFICACIONES:	REVISION	FECHA	DESCRIPCION

Obra: Proyecto de Renovación y modernización del Centro de Frontera Concordia, Entre Ríos  
 Plano: Planta de cerco perimetral  
 Fecha: 2021      Eq. de Proyecto: -      Dibujo: -      Revisó: -      Escala: S/E

**Ministerio del Interior  
Argentina**

Plano N°  
**D.14**

ESCALA IMPRESION: 2:1  
 DIMENSIONES: 80x110 (A3)  
 POSTALIZADO: CONSULTA MINISTERIO DEL INTERIOR CON LA DIRECCION GENERAL DE INGENIERIA Y ARQUITECTURA