

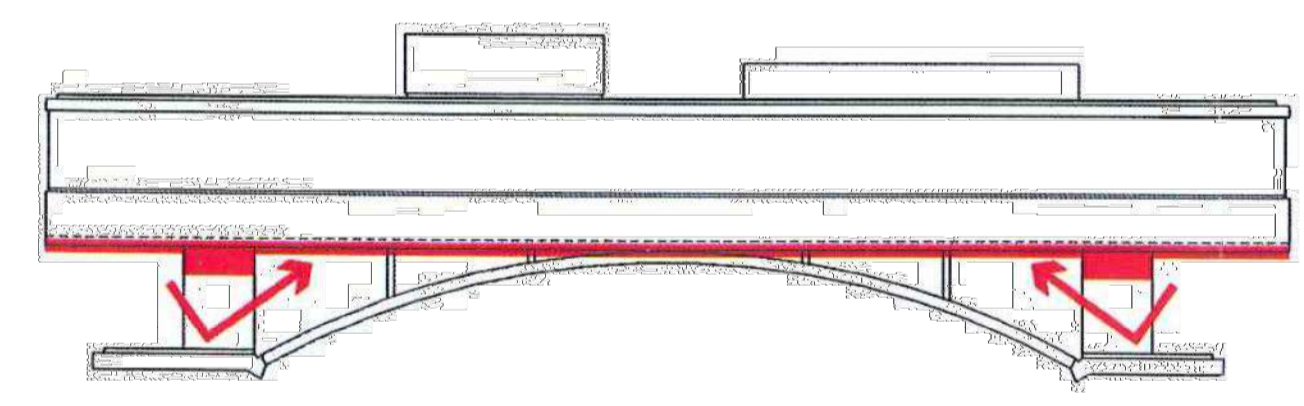

Referencias:

	Elementos exógenos		Faltante de material y roturas
	Suciedad general orgánica e inorgánica. Presentes en toda la superficie. Se identifican solo sectores con mayor afectación		Oxidación y remanentes de cajas e instalaciones en desuso.
	Cambios de color y textura en H°		
	Graffitis		
	Textura lisa con microfisuras		
	Hierros expuestos		
	Grietas, fisuras y microfisuras		
	Intervenciones ejecutadas con mortero de cemento		
	Eflorescencias		



TODAS LAS MEDIDAS SERAN VERIFICADAS EN LA OBRA

REFERENCIAS

PLANO NO APTO PARA CONSTRUCCION.

EL PRESENTE PLANO ES INDICATIVO. LA CONTRATISTA CONFECCIONARA LOS PLANOS DEFINITIVOS QUE DEBERAN SER APROBADOS POR LA INSPECCION DE OBRA. EL PLANO PRESENTADO POR LA CONTRATISTA ESTARA EN UN TODO DE COORDINACION A LA AUTORIDAD INICIA. TODAS LAS MEDIDAS Y PROCEDES DE VERIFICACION EN OBRA POR EL CONTRATISTA. TODOS LOS DETALLES DE CONSTRUCCION DEBERAN CONCORDAR Y CONTROLARSE EN OBRA.

REVISION	FECHA	DESCRIPCION

Secretaría de Planificación Territorial y Coordinación de Obra Pública
Dirección Nacional de Planificación y Diseño de Obra Pública

**Ministerio del Interior,
Obras Públicas y Vivienda
Presidencia de la Nación**

Beneficiario: _____

Obra: Casa del Puente/ Casa del Arroyo





Plano: Relevamiento Patologías Mamposterías Planta Alta

Fecha: Julio 2019 | Escala: S/ Esc | Revisó: _____

Plano N° CP-A-R10



Referencias:

-  Toda la cara interna de la losa se encuentra con:
 - Suciedad por depósitos orgánicos
 - Manchas de oxido
 - Remanentes de mortero de cielorrasos (aplicado)
 - Eflorescencias
 - Manchas por incendio
-  Afectación por hierros oxidados en general, insertos metálicos y guía de puerta plegadiza oxidada
-  Hierros expuestos de armaduras
-  Afectación por remanentes de tirajes y salidas con rotura de H^o
-  Decapado de material de recubrimiento

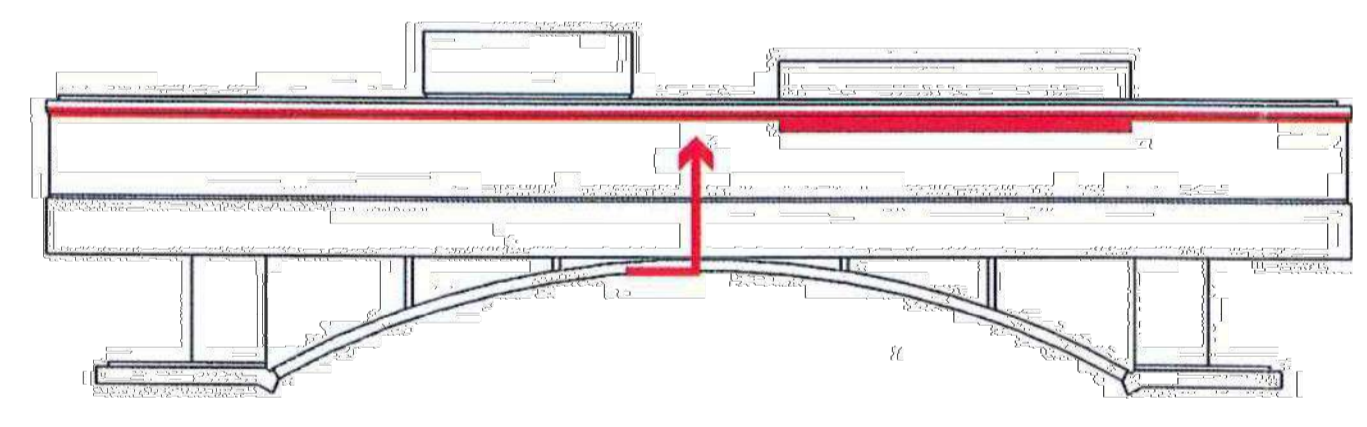

TODAS LAS MEDIDAS SERAN VERIFICADAS EN LA OBRA

REFERENCIAS

PLANO NO APTO PARA CONSTRUCCION.

EL PRESENTE PLANO ES INDICATIVO. LA CONTRATISTA CONFECCIONARA LOS PLANOS DEFINITIVOS QUE DEBERAN SER APROBADOS POR LA INSPECCION DE OBRA. EL PLANO PRESENTADO POR LA CONTRATISTA ESTARA EN UN TODO DE ACUERDO CON LA NOMENCLATURA PROYECTO.

TODAS LAS MEDIDAS Y PROCEDES DE VERIFICACION EN OBRA POR EL CONTRATISTA.

TODOS LOS DETALLES DE CONSTRUCCION DEBERAN CONCORDAR Y CONTROLARSE EN OBRA.

REVISION	FECHA	DESCRIPCION

Secretaría de Planificación Territorial y Coordinación de Obra Pública
Dirección Nacional de Planificación y Diseño de Obra Pública

**Ministerio del Interior,
Obras Públicas y Vivienda
Presidencia de la Nación**

Beneficiario: _____

Obra: Casa del Puente/ Casa del Arroyo







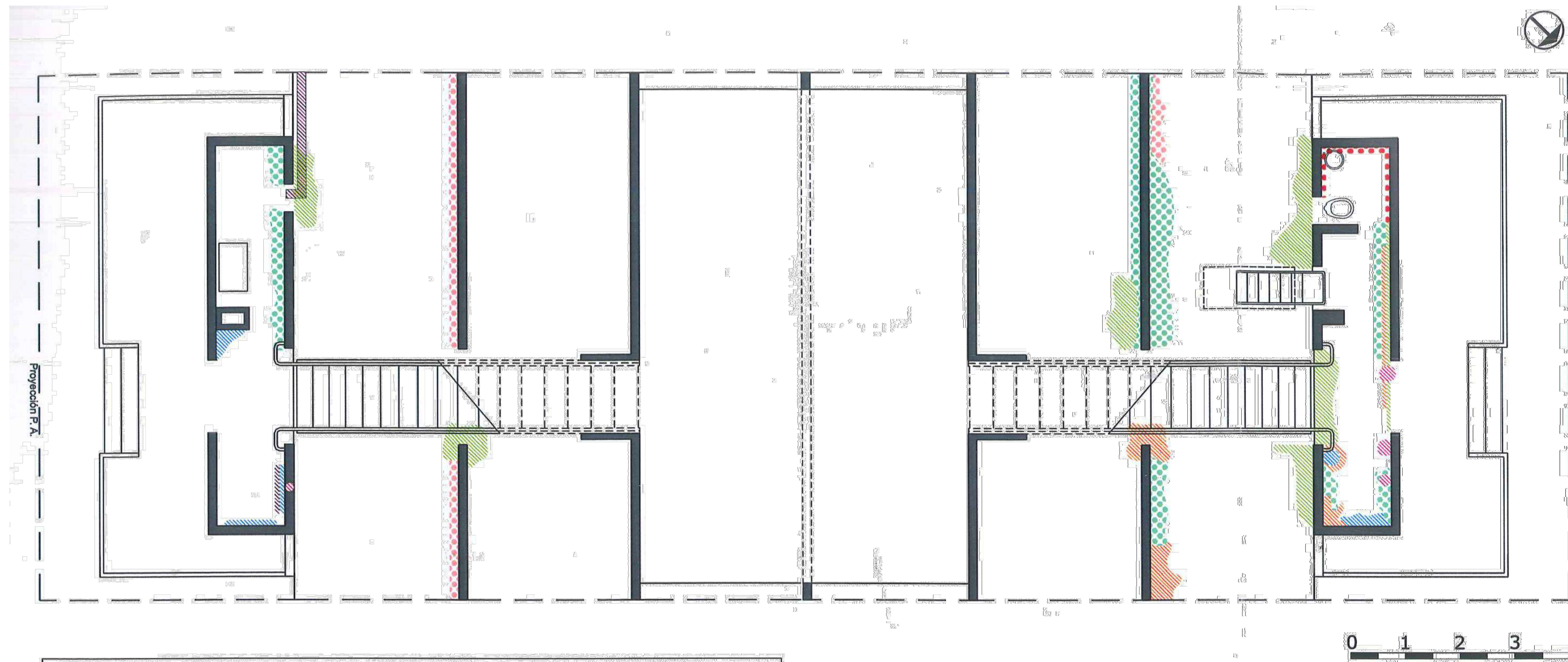



Plano: Reteo de Patologías del H^oA' Contraplanta de Losa PA

Fecha: Julio 2019 | Escala: S/ Esc | Revisó: _____

Plano N° CP-A-R11



Referencias:

-  Elementos exógenos
-  Suciedad general orgánica e inorgánica
Presentes en toda la superficie. Se identifican solo sectores con mayor afectación
-  Cambios de color y textura en Hº
-  Graffitis
-  Hierros expuestos
-  Oxidación
-  Eflorescencias
-  Hº revocado y pintado
-  Faltante de material y roturas
-  Grietas, fisuras y microfisuras

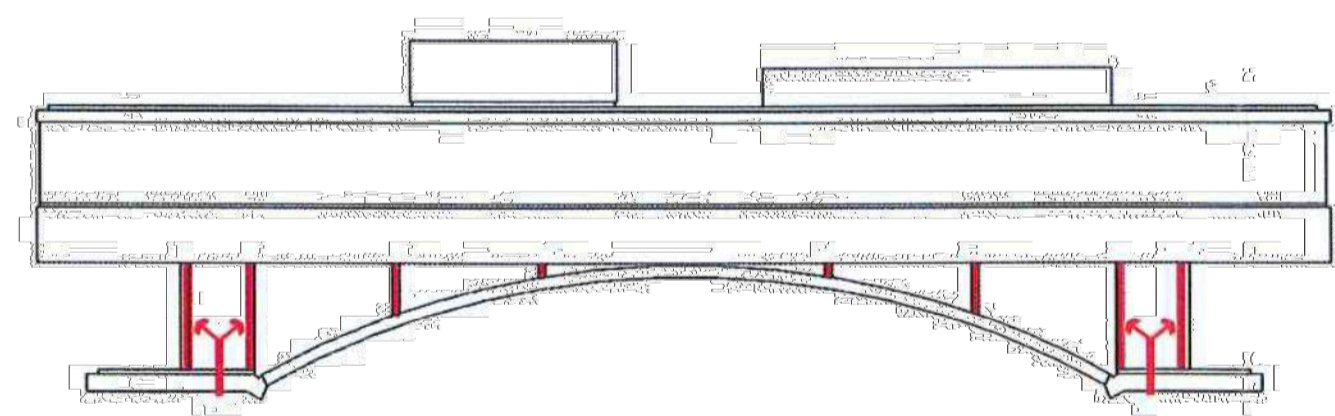

TODAS LAS MEDIDAS SERAN VERIFICADAS EN LA OBRA

REFERENCIAS

PLANO NO APTO PARA CONSTRUCCION.

EL PRESENTE PLANO ES INDICATIVO. LA CONTRATISTA CONFECCIONARA LOS PLANOS DEFINITIVOS, QUE DEBERAN SER APROBADOS POR LA INSPECCION DE OBRA. EL PLANO PRESENTADO POR LA CONTRATISTA ESTARA EN UN TODO DE COORDINACION A LA AUTORIDAD INICIA. TODAS LAS MEDIDAS Y PROCEDES DE VERIFICACION EN OBRA SON DE RESPONSABILIDAD DE LA CONTRATISTA. TODOS LOS DETALLES DE CONSTRUCCION DEBERAN CONCORDAR EN OBRA.

REVISION	FECHA	DESCRIPCION

Secretaría de Planificación Territorial y Coordinación de Obra Pública
Dirección Nacional de Planificación y Diseño de Obra Pública

Ministerio del Interior,
Obras Públicas y Vivienda
Presidencia de la Nación

Beneficiario: _____

Obra: Casa del Puente/ Casa del Arroyo

Plano: Reteamiento Patologías Tabiques

Fecha: Julio 2019 | Escala: S/ Esc | Revisó: _____

Plano N°
CP-A.R12

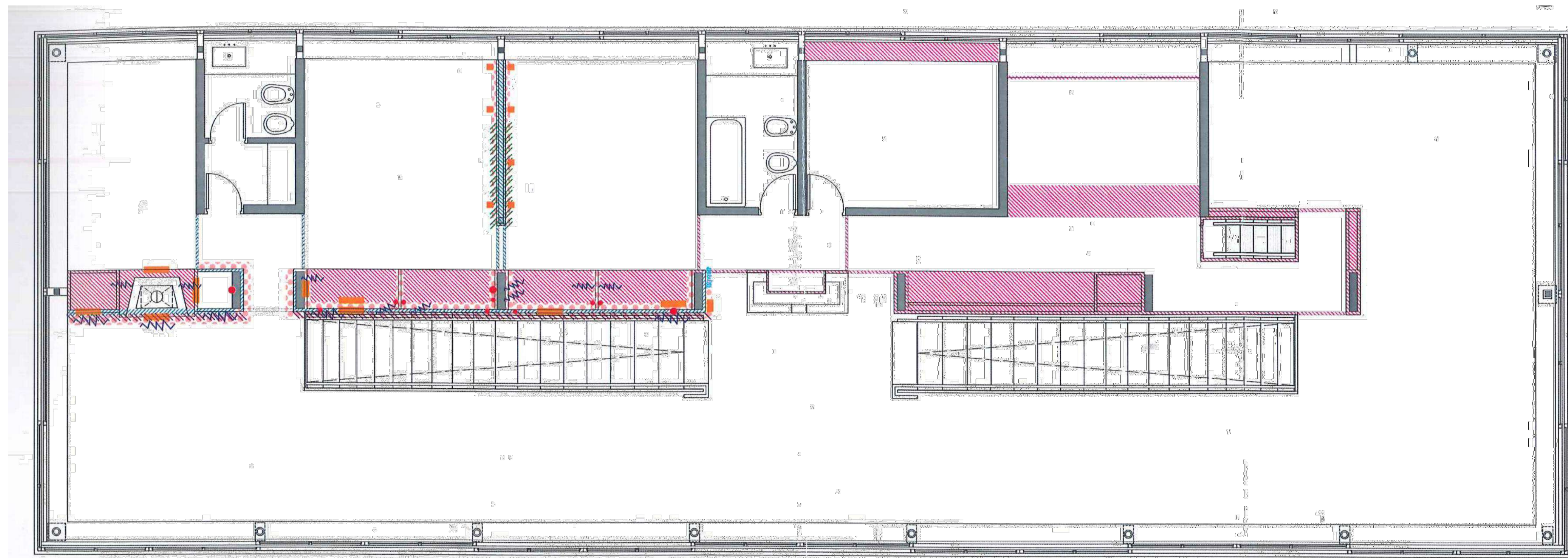

Referencias:

- Faltante total o parcial de material
- Graffitis
- Degradación del acabado de terminación original
- Manchas por quemaduras y hollín
- Ataques xilófagos (hongos, pudrición, polilla, etc.)
- Raspaduras, fisuras, roturas parciales, rayaduras y agujereado
- Intervenciones para instalaciones (eléctrica, gas, sanitaria, etc.)
- Impronta de artefactos eléctricos
- Quemado



TODAS LAS MEDIDAS SERAN VERIFICADAS EN LA OBRA

REFERENCIAS

<p style="text-align: center; color: red; font-weight: bold;">PLANO NO APTO PARA CONSTRUCCION.</p> <p style="font-size: 8px;">EL PRESENTE PLANO ES INDICATIVO. LA CONTRATISTA CONFECCIONARA LOS PLANOS DEFINITIVOS, QUE DEBERAN SER APROBADOS POR LA INSPECCION DE OBRA. EL PLANO PRESENTADO POR LA CONTRATISTA ESTARA EN UN TODO DE CONSERVACION Y LA MANTENIENDO BIEN. TODAS LAS MEDIDAS SERAN VERIFICADAS EN LA OBRA. TODOS LOS PLANOS DE CONSTRUCCION DEBERAN CONFORMARSE EN OBRA.</p> <table border="1" style="width: 100%; border-collapse: collapse; font-size: 8px;"> <thead> <tr> <th>REVISION</th> <th>FECHA</th> <th>DESCRIPCION</th> </tr> </thead> <tbody> <tr><td> </td><td> </td><td> </td></tr> <tr><td> </td><td> </td><td> </td></tr> <tr><td> </td><td> </td><td> </td></tr> </tbody> </table>	REVISION	FECHA	DESCRIPCION										<p style="font-size: 8px;">Secretaría de Planificación Territorial y Coordinación de Obra Pública Dirección Nacional de Planificación y Diseño de Obra Pública</p> <p style="font-size: 8px;">Beneficiario:</p> <p style="font-size: 8px;">Obra: Casa del Puente/ Casa del Arroyo</p> <p style="font-size: 8px;">Plano: Reteamiento Patologías Tabiques y Equipamiento de Madera</p> <p style="font-size: 8px;">Fecha: Julio 2019 Escala: S/ Esc Revisó:</p>	<p style="font-size: 8px; text-align: right;">Ministerio del Interior, Obras Públicas y Vivienda Presidencia de la Nación</p> <p style="font-size: 8px; text-align: right;">Plano N° CP-A-R13</p>
REVISION	FECHA	DESCRIPCION												

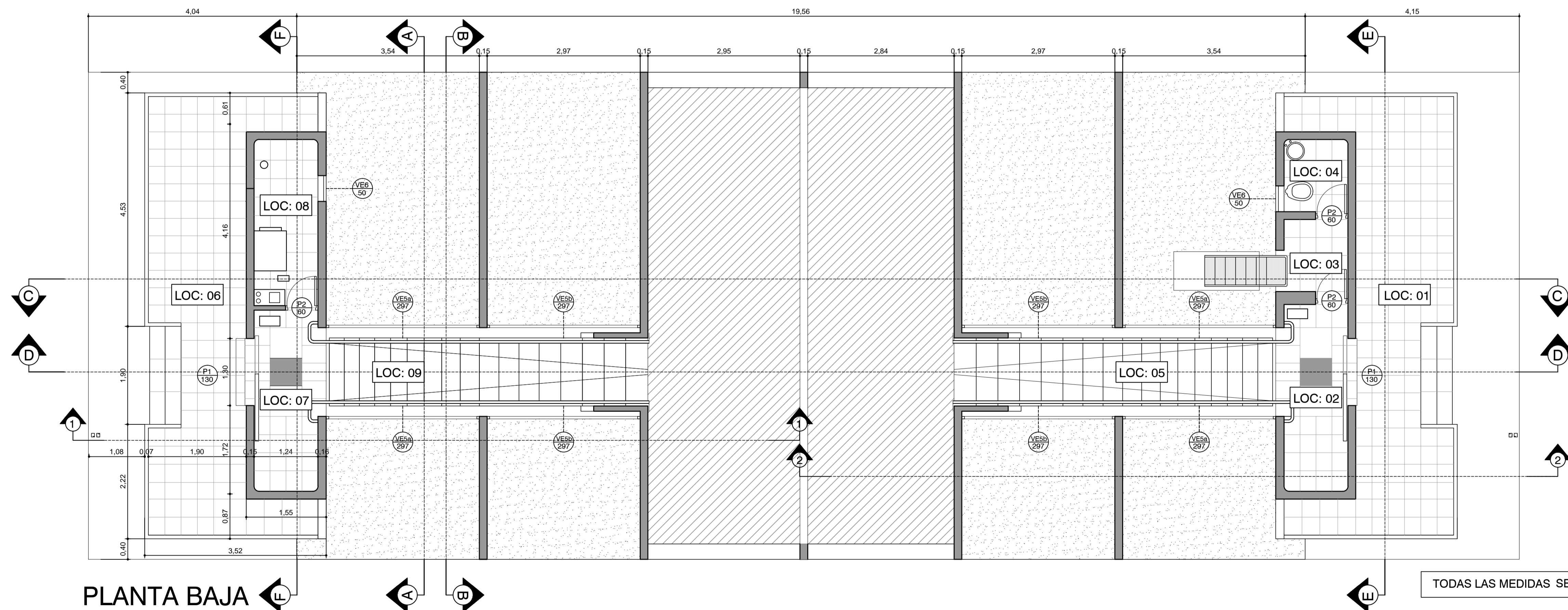
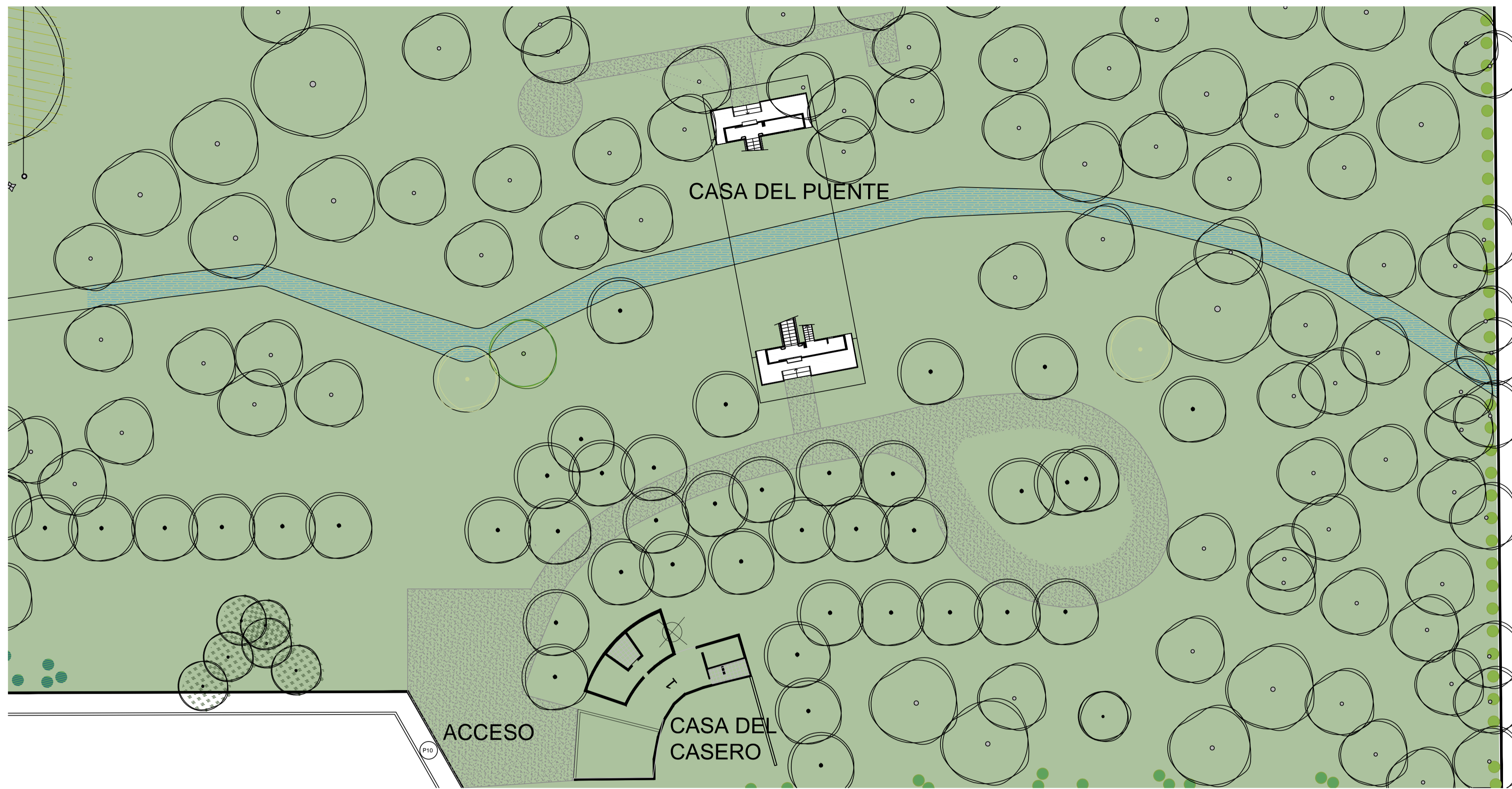

PLANTA BAJA

TODAS LAS MEDIDAS SERAN VERIFICADAS EN LA OBRA

REFERENCIAS

PLANO NO APTO PARA CONSTRUCCION.

EL PRESENTE PLANO ES INDICATIVO. LA CONTRATISTA CONFECCIONARA LOS PLANOS DEFINITIVOS, QUE DEBERAN SER APROBADOS POR LA DIRECCION DE OBRA. EL PLANO PRESENTADO POR LA CONTRATISTA ESTARA EN UN ESTADO DE RESERVA. LA CONTRATISTA DEBERA VERIFICAR LAS MEDIDAS EN LA OBRA. TODAS LAS MEDIDAS SERAN VERIFICADAS EN LA OBRA.

REVISION	FECHA	DESCRIPCION

Secretaría de Planificación Territorial y Coordinación de Obra Pública
Dirección Nacional de Planificación y Diseño de Obra Pública

Ministerio del Interior,
Obras Públicas y Vivienda
Presidencia de la Nación

Beneficiario:

Obra: Casa del Puente/ Casa del Arroyo
Plano: Plano de Implantación y Planta Baja
Fecha: Julio 2019 Escala: 1:50 Revisó:

Piano N°
CP-A.G01

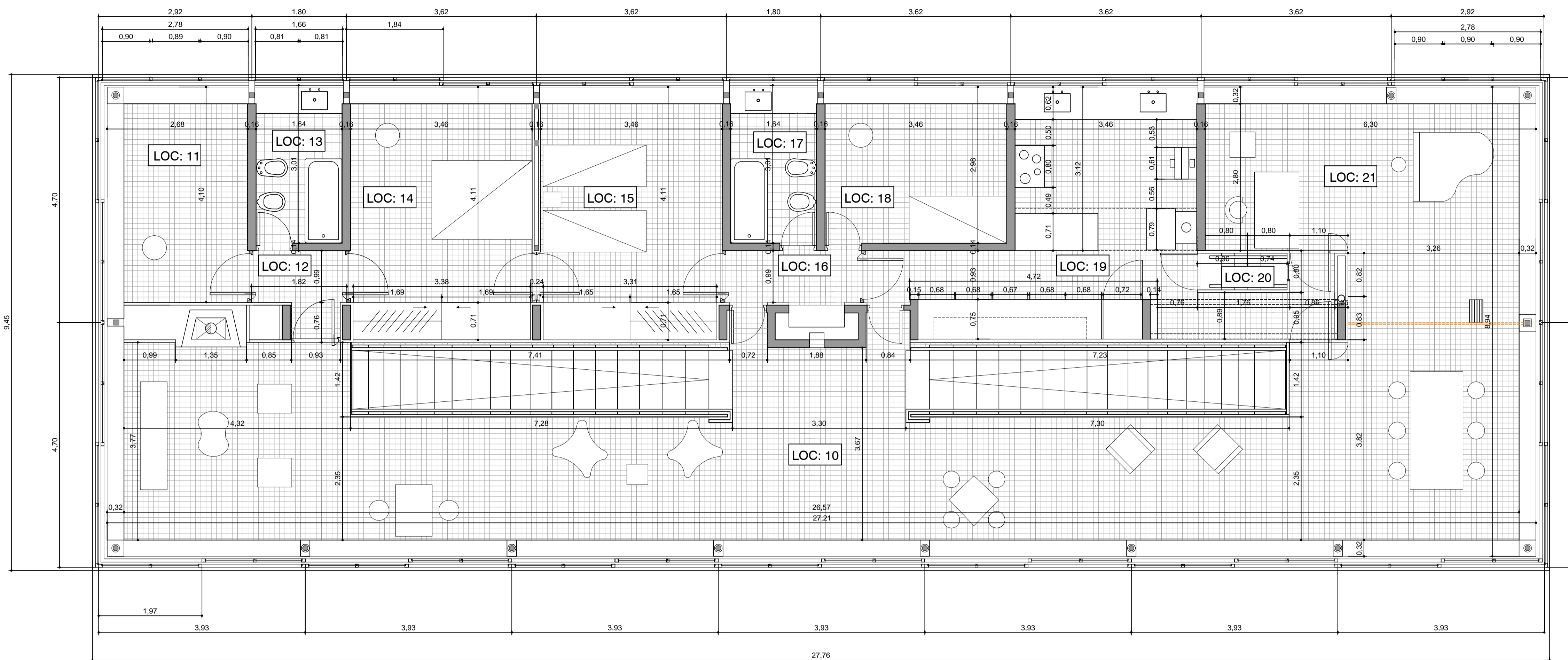

PLANTA ALTA

- TABIQUE:**
- 17 TABIQUE EXISTENTE A RESTAURAR
 - 18 TABIQUE NUEVO A PROVEER
 - 19 TABIQUE NUEVO A PROVEER
 - 20 TABIQUE NUEVO A PROVEER
 - 21 TABIQUE NUEVO A PROVEER
 - 22 TABIQUE NUEVO A PROVEER
 - 23 TABIQUE NUEVO A PROVEER
 - 24 TABIQUE NUEVO A PROVEER
 - 25 TABIQUE NUEVO A PROVEER
 - 26 TABIQUE NUEVO A PROVEER
 - 27 TABIQUE EXISTENTE A RESTAURAR
 - 28 TABIQUE EXISTENTE A RESTAURAR
 - 29 TABIQUE EXISTENTE A RESTAURAR
 - 30 TABIQUE EXISTENTE A RESTAURAR
 - 31 TABIQUE EXISTENTE A RESTAURAR
 - 32 TABIQUE EXISTENTE A RESTAURAR
 - 33 TABIQUE EXISTENTE A RESTAURAR
 - 34 TABIQUE EXISTENTE A RESTAURAR
 - 35 TABIQUE EXISTENTE A RESTAURAR
 - 36 TABIQUE EXISTENTE A RESTAURAR
 - 37 TABIQUE EXISTENTE A RESTAURAR
 - 38 TABIQUE EXISTENTE A RESTAURAR
 - 39 TABIQUE EXISTENTE A RESTAURAR
 - 40 TABIQUE EXISTENTE A RESTAURAR
 - 41 TABIQUE EXISTENTE A RESTAURAR
 - 42 TABIQUE EXISTENTE A RESTAURAR
 - 43 TABIQUE EXISTENTE A RESTAURAR
 - 44 TABIQUE EXISTENTE A RESTAURAR
 - 45 TABIQUE EXISTENTE A RESTAURAR
 - 46 TABIQUE EXISTENTE A RESTAURAR
 - 47 TABIQUE EXISTENTE A RESTAURAR
 - 48 TABIQUE EXISTENTE A RESTAURAR
 - 49 TABIQUE EXISTENTE A RESTAURAR
 - 50 TABIQUE EXISTENTE A RESTAURAR
 - 51 TABIQUE EXISTENTE A RESTAURAR
 - 52 TABIQUE EXISTENTE A RESTAURAR
 - 53 TABIQUE EXISTENTE A RESTAURAR
 - 54 TABIQUE EXISTENTE A RESTAURAR
 - 55 TABIQUE EXISTENTE A RESTAURAR
 - 56 TABIQUE EXISTENTE A RESTAURAR
 - 57 TABIQUE EXISTENTE A RESTAURAR
 - 58 TABIQUE EXISTENTE A RESTAURAR
 - 59 TABIQUE EXISTENTE A RESTAURAR
 - 60 TABIQUE EXISTENTE A RESTAURAR
 - 61 TABIQUE EXISTENTE A RESTAURAR
 - 62 TABIQUE EXISTENTE A RESTAURAR
 - 63 TABIQUE EXISTENTE A RESTAURAR
 - 64 TABIQUE EXISTENTE A RESTAURAR
 - 65 TABIQUE EXISTENTE A RESTAURAR
 - 66 TABIQUE EXISTENTE A RESTAURAR
 - 67 TABIQUE EXISTENTE A RESTAURAR
 - 68 TABIQUE EXISTENTE A RESTAURAR
 - 69 TABIQUE EXISTENTE A RESTAURAR
 - 70 TABIQUE EXISTENTE A RESTAURAR
 - 71 TABIQUE EXISTENTE A RESTAURAR
 - 72 TABIQUE EXISTENTE A RESTAURAR
 - 73 TABIQUE EXISTENTE A RESTAURAR
 - 74 TABIQUE EXISTENTE A RESTAURAR
 - 75 TABIQUE EXISTENTE A RESTAURAR
 - 76 TABIQUE EXISTENTE A RESTAURAR
 - 77 TABIQUE EXISTENTE A RESTAURAR
 - 78 TABIQUE EXISTENTE A RESTAURAR
 - 79 TABIQUE EXISTENTE A RESTAURAR
 - 80 TABIQUE EXISTENTE A RESTAURAR
 - 81 TABIQUE EXISTENTE A RESTAURAR
 - 82 TABIQUE EXISTENTE A RESTAURAR
 - 83 TABIQUE EXISTENTE A RESTAURAR
 - 84 TABIQUE EXISTENTE A RESTAURAR
 - 85 TABIQUE EXISTENTE A RESTAURAR
 - 86 TABIQUE EXISTENTE A RESTAURAR
 - 87 TABIQUE EXISTENTE A RESTAURAR
 - 88 TABIQUE EXISTENTE A RESTAURAR
 - 89 TABIQUE EXISTENTE A RESTAURAR
 - 90 TABIQUE EXISTENTE A RESTAURAR
 - 91 TABIQUE EXISTENTE A RESTAURAR
 - 92 TABIQUE EXISTENTE A RESTAURAR
 - 93 TABIQUE EXISTENTE A RESTAURAR
 - 94 TABIQUE EXISTENTE A RESTAURAR
 - 95 TABIQUE EXISTENTE A RESTAURAR
 - 96 TABIQUE EXISTENTE A RESTAURAR
 - 97 TABIQUE EXISTENTE A RESTAURAR
 - 98 TABIQUE EXISTENTE A RESTAURAR
 - 99 TABIQUE EXISTENTE A RESTAURAR
 - 100 TABIQUE EXISTENTE A RESTAURAR
- REVESTIMIENTOS:**
- R1 YESO C/ CEMENTO
 - R2 MEDERA DE CEDRO
 - R3 BALDOSONES H° POMEZ ARMADOS 40x40 cm C/JUNTAS DE 2 cm S/TACOS DE H° 12x12xh variable
 - R4 H° MARTELINADO (LIMPIAR Y REPARAR S/ETP)
 - R5 REVOQUE DE CEMENTO IMPERMEABLE S/ETP
 - R6 REVOQUE SUPER IGGAM
 - R7 LINOLIN BLANCO
 - R8 CIELORRASO YESO
 - R9 ESTERILLADO DE FIBRA NATURAL
- SOLADOS:**
- S1 ADOQUINES DE ALGARROBO A SACAR, TRATAR Y RECOLOCAR S/ETP
 - S2 BALDOSA GRANITICA EN SANITARIOS S/ETP
 - S3 BALDOSONES DE PIEDRA MAR DEL PLATA
 - S4 REVESTIMIENTO GRANITICO IN SITU EN ESCALERA, A RESTAURAR S/ETP
 - S5 ZOCALO DE MADERA DE 8x2 cm PINTADO
 - S6 ZOCALO DE CEMENTO BLANCO
- REFERENCIA:**
- 1 LUCARNAS A RESTAURAR S/ETP
 - 2 PUERTA TRAMPA A RESTAURAR S/ETP
 - 3 TANQUE A RESTAURAR S/ETP C/REVESTIMIENTO EXTERIOR SUPER IGGAM
 - 4 IDEM R3 S/ETP
 - 5 CHIMENEAS METALICAS A RESTAURAR S/ETP
 - 6 CHIMENEA METALICA A PROVEER S/ETP
 - 7 LUCERNARIOS A RESTAURAR Y MODIFICAR S/ETP. REVESTIMIENTO SUPER IGGAM
 - 8 CONTRAPISO A REHACER S/ETP
 - 9 IMPERMEABILIZACION S/ETP
 - 10 REJA DE ACCESO PARA LIMPIEZA
 - 11 BASES DE H°A° A DEMOLER
 - 12 PROVEER Y COLOCAR NUEVAS CARPINTERIAS S/ETP
- DETALLES:**
- D1 DETALLE 1
 - D2 DETALLE 2
 - D3 DETALLE 3
 - D4 DETALLE 4
 - D5 DETALLE 5
 - D6 DETALLE 6
 - D7 DETALLE 7
 - D8 DETALLE 8
 - D9 DETALLE 9
 - D10 DETALLE 10
 - D11 DETALLE 11
 - D12 DETALLE 12
 - D13 DETALLE 13
- PLACARES:**
- PL1 PLACARD 1
 - PL2 PLACARD 2
 - PL3 PLACARD 3
 - PL4 PLACARD 4
 - PL5 PLACARD 5
- MUEBLES:**
- M1 MUEBLE 1
 - M2 MUEBLE 2
 - M3 MUEBLE 3
- CORTES:**
- C1 CORTE 1
 - C2 CORTE 2
 - C3 CORTE 3
 - C4 CORTE 4
 - C5 CORTE 5
 - C6 CORTE 6
 - C7 CORTE 7
 - C8 CORTE 8
 - C9 CORTE 9
 - C10 CORTE 10
 - C11 CORTE 11
 - C12 CORTE 12
 - C13 CORTE 13
 - C14 CORTE 14
 - C15 CORTE 15
 - C16 CORTE 16
 - C17 CORTE 17
 - C18 CORTE 18
 - C19 CORTE 19
 - C20 CORTE 20
 - C21 CORTE 21
 - C22 CORTE 22
- LOCALES:**
- LOC: 1 PLANTA BAJA
 - LOC: 2 01- Acceso Exterior
 - LOC: 3 02- Hall Principal
 - LOC: 4 03- Hall Servicios
 - LOC: 5 04- Toilette
 - LOC: 6 05- Escalera Principal
 - LOC: 7 06- Acceso Secundario
 - LOC: 8 07- Hall Secundario
 - LOC: 9 08- S.M. Caldera
 - LOC: 10 09- Escalera Secundaria
 - LOC: 11 10- Estar
 - LOC: 12 11- Escritorio
 - LOC: 13 12- Hall Distribución
 - LOC: 14 13- Sanitario
 - LOC: 15 14- Dormitorio Principal
 - LOC: 16 15- Dormitorio
 - LOC: 17 16- Hall Distribución
 - LOC: 18 17- Sanitario
 - LOC: 19 18- Dormitorio
 - LOC: 20 19- Office/Cocina
 - LOC: 21 20- Acceso Servicio
 - LOC: 22 21- Estudio
 - LOC: 23 22- Terraza

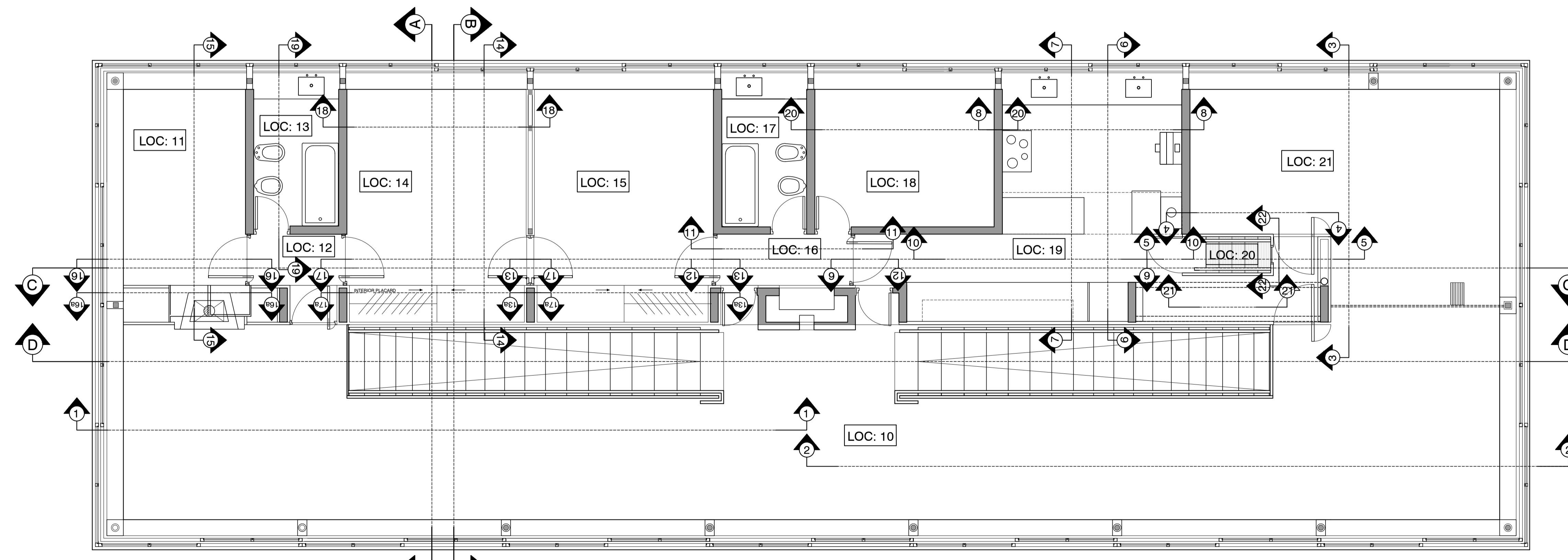

PLANTA ALTA CORTES

TODAS LAS MEDIDAS SERAN VERIFICADAS EN LA OBRA

REFERENCIAS

PLANO NO APTO PARA CONSTRUCCION.

EL PRESENTE PLANO ES INDICATIVO. LA CONTRATISTA CONFIRMARÁ LOS PLANOS DEFINITIVOS, QUE DEBERÁN SER APROBADOS POR LA INSPECCION DE OBRA. EL PLANO PRESENTADO POR LA CONTRATISTA ESTARA EN UN TOPO GRAFICO CON LA NOMENCLATURA INDICADA.

TODAS LAS MEDIDAS Y PROCEDES DE VERIFICACION EN OBRA POR EL CONTRATISTA.

TODOS LOS DATOS DE CONSTRUCTIVO DEBEN CONCORDAR Y CONTROLARSE EN OBRA.

REVISION	FECHA	DESCRIPCION

Secretaría de Planificación Territorial y Coordinación de Obra Pública
Dirección Nacional de Planificación y Diseño de Obra Pública

Ministerio del Interior,
Obras Públicas y Vivienda
Presidencia de la Nación

Beneficiario:

Obra: Casa del Puente/ Casa del Arroyo
Plano: Planta Alta y Planta de Cortes
Fecha: Julio 2019 | Escala: 1:50 | Revisó:

Plano N°
CP-A.G02

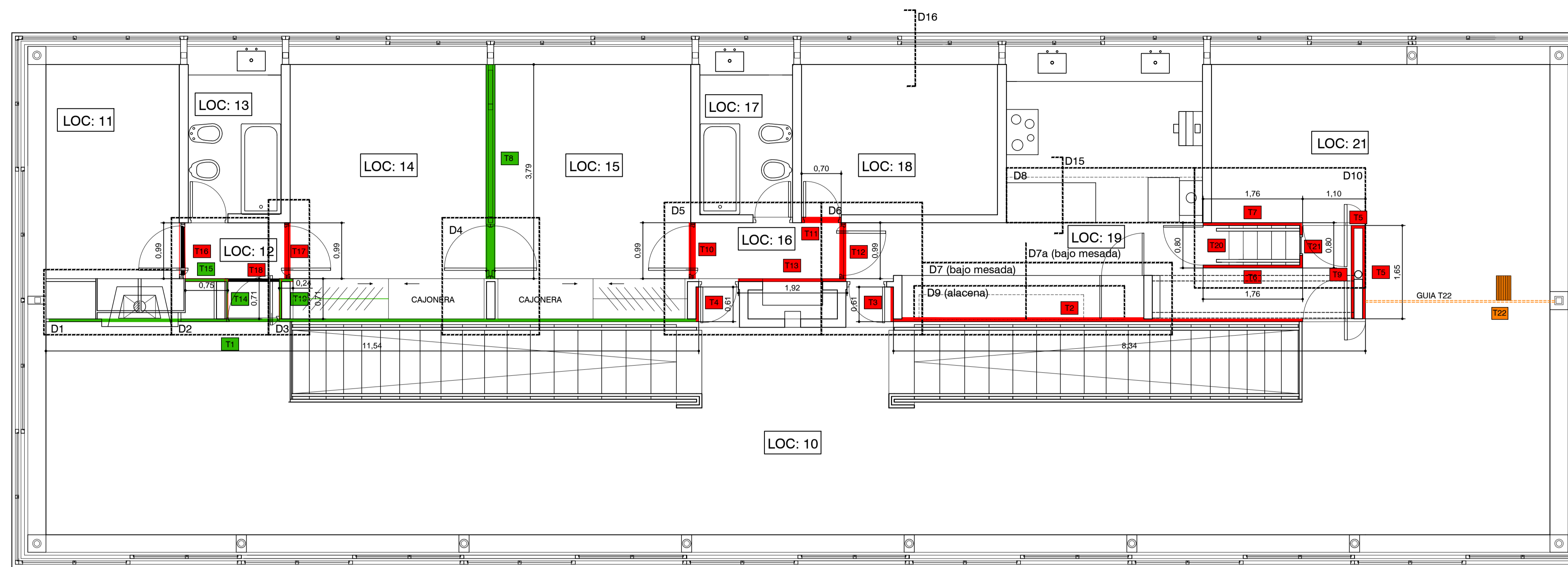

PLANTA ALTA TABIQUES

- TABIQUES:**
- T1 TABIQUE EXISTENTE A RESTAURAR
 - T2 TABIQUE NUEVO A PROVEER
 - T3 TABIQUE NUEVO A PROVEER
 - T4 TABIQUE NUEVO A PROVEER
 - T5 TABIQUE NUEVO A PROVEER
 - T6 TABIQUE NUEVO A PROVEER
 - T7 TABIQUE NUEVO A PROVEER
 - T8 TABIQUE EXISTENTE A RESTAURAR
 - T9 TABIQUE EXISTENTE A RESTAURAR
 - T10 TABIQUE EXISTENTE A RESTAURAR
 - T11 TABIQUE EXISTENTE A RESTAURAR
 - T12 TABIQUE EXISTENTE A RESTAURAR
 - T13 TABIQUE EXISTENTE A RESTAURAR
 - T14 TABIQUE EXISTENTE A RESTAURAR
 - T15 TABIQUE EXISTENTE A RESTAURAR
 - T16 TABIQUE EXISTENTE A RESTAURAR
 - T17 TABIQUE EXISTENTE A RESTAURAR
 - T18 TABIQUE EXISTENTE A RESTAURAR
 - T19 TABIQUE EXISTENTE A RESTAURAR
 - T20 TABIQUE EXISTENTE A RESTAURAR
 - T21 TABIQUE EXISTENTE A RESTAURAR
 - T22 TABIQUE EXISTENTE A RESTAURAR
 - T23 TABIQUE EXISTENTE A RESTAURAR
 - T24 TABIQUE EXISTENTE A RESTAURAR
 - T25 TABIQUE EXISTENTE A RESTAURAR
 - T26 TABIQUE EXISTENTE A RESTAURAR
 - T27 TABIQUE EXISTENTE A RESTAURAR
 - T28 TABIQUE EXISTENTE A RESTAURAR
 - T29 TABIQUE EXISTENTE A RESTAURAR
 - T30 TABIQUE EXISTENTE A RESTAURAR
 - T31 TABIQUE EXISTENTE A RESTAURAR
 - T32 TABIQUE EXISTENTE A RESTAURAR
 - T33 TABIQUE EXISTENTE A RESTAURAR
 - T34 TABIQUE EXISTENTE A RESTAURAR
 - T35 TABIQUE EXISTENTE A RESTAURAR
 - T36 TABIQUE EXISTENTE A RESTAURAR
 - T37 TABIQUE EXISTENTE A RESTAURAR
 - T38 TABIQUE EXISTENTE A RESTAURAR
 - T39 TABIQUE EXISTENTE A RESTAURAR
 - T40 TABIQUE EXISTENTE A RESTAURAR
 - T41 TABIQUE EXISTENTE A RESTAURAR
 - T42 TABIQUE EXISTENTE A RESTAURAR
 - T43 TABIQUE EXISTENTE A RESTAURAR
 - T44 TABIQUE EXISTENTE A RESTAURAR
 - T45 TABIQUE EXISTENTE A RESTAURAR
 - T46 TABIQUE EXISTENTE A RESTAURAR
 - T47 TABIQUE EXISTENTE A RESTAURAR
 - T48 TABIQUE EXISTENTE A RESTAURAR
 - T49 TABIQUE EXISTENTE A RESTAURAR
 - T50 TABIQUE EXISTENTE A RESTAURAR
 - T51 TABIQUE EXISTENTE A RESTAURAR
 - T52 TABIQUE EXISTENTE A RESTAURAR
 - T53 TABIQUE EXISTENTE A RESTAURAR
 - T54 TABIQUE EXISTENTE A RESTAURAR
 - T55 TABIQUE EXISTENTE A RESTAURAR
 - T56 TABIQUE EXISTENTE A RESTAURAR
 - T57 TABIQUE EXISTENTE A RESTAURAR
 - T58 TABIQUE EXISTENTE A RESTAURAR
 - T59 TABIQUE EXISTENTE A RESTAURAR
 - T60 TABIQUE EXISTENTE A RESTAURAR
 - T61 TABIQUE EXISTENTE A RESTAURAR
 - T62 TABIQUE EXISTENTE A RESTAURAR
 - T63 TABIQUE EXISTENTE A RESTAURAR
 - T64 TABIQUE EXISTENTE A RESTAURAR
 - T65 TABIQUE EXISTENTE A RESTAURAR
 - T66 TABIQUE EXISTENTE A RESTAURAR
 - T67 TABIQUE EXISTENTE A RESTAURAR
 - T68 TABIQUE EXISTENTE A RESTAURAR
 - T69 TABIQUE EXISTENTE A RESTAURAR
 - T70 TABIQUE EXISTENTE A RESTAURAR
 - T71 TABIQUE EXISTENTE A RESTAURAR
 - T72 TABIQUE EXISTENTE A RESTAURAR
 - T73 TABIQUE EXISTENTE A RESTAURAR
 - T74 TABIQUE EXISTENTE A RESTAURAR
 - T75 TABIQUE EXISTENTE A RESTAURAR
 - T76 TABIQUE EXISTENTE A RESTAURAR
 - T77 TABIQUE EXISTENTE A RESTAURAR
 - T78 TABIQUE EXISTENTE A RESTAURAR
 - T79 TABIQUE EXISTENTE A RESTAURAR
 - T80 TABIQUE EXISTENTE A RESTAURAR
 - T81 TABIQUE EXISTENTE A RESTAURAR
 - T82 TABIQUE EXISTENTE A RESTAURAR
 - T83 TABIQUE EXISTENTE A RESTAURAR
 - T84 TABIQUE EXISTENTE A RESTAURAR
 - T85 TABIQUE EXISTENTE A RESTAURAR
 - T86 TABIQUE EXISTENTE A RESTAURAR
 - T87 TABIQUE EXISTENTE A RESTAURAR
 - T88 TABIQUE EXISTENTE A RESTAURAR
 - T89 TABIQUE EXISTENTE A RESTAURAR
 - T90 TABIQUE EXISTENTE A RESTAURAR
 - T91 TABIQUE EXISTENTE A RESTAURAR
 - T92 TABIQUE EXISTENTE A RESTAURAR
 - T93 TABIQUE EXISTENTE A RESTAURAR
 - T94 TABIQUE EXISTENTE A RESTAURAR
 - T95 TABIQUE EXISTENTE A RESTAURAR
 - T96 TABIQUE EXISTENTE A RESTAURAR
 - T97 TABIQUE EXISTENTE A RESTAURAR
 - T98 TABIQUE EXISTENTE A RESTAURAR
 - T99 TABIQUE EXISTENTE A RESTAURAR
 - T100 TABIQUE EXISTENTE A RESTAURAR
- REVESTIMIENTOS:**
- R1 YESO C/ CEMENTO
 - R2 MEDERA DE CEDRO
 - R3 BALDOSONES H° POMEZ ARMADOS 40x40 cm C/JUNTAS DE 2 cm S/TACOS DE H° 12x12xh variable
 - R4 H° MARTELINADO (LIMPIAR Y REPARAR S/ETP)
 - R5 REVOQUE DE CEMENTO IMPERMEABLE S/ETP
 - R6 REVOQUE SUPER IGGAM
 - R7 LINOLIN BLANCO
 - R8 CIELORRASO YESO
 - R9 ESTERILLADO DE FIBRA NATURAL
- SOLADOS:**
- S1 ADOQUINES DE ALGARROBO A SACAR, TRATAR Y RECOLOCAR S/ETP
 - S2 BALDOSA GRANITICA EN SANITARIOS S/ETP
 - S3 BALDOSONES DE PIEDRA MAR DEL PLATA
 - S4 REVESTIMIENTO GRANITICO IN SITU EN ESCALERA, A RESTAURAR S/ETP
 - S5 ZOCALO DE MADERA DE 8x2 cm PINTADO
 - S6 ZOCALO DE CEMENTO BLANCO
- REFERENCIA:**
- 1 LUCARNAS A RESTAURAR S/ETP
 - 2 FUERTA TRAMPA A RESTAURAR S/ETP
 - 3 TANQUE A RESTAURAR S/ETP C/REVESTIMIENTO EXTERIOR SUPER IGGAM
 - 4 IDEM R3 S/ETP
 - 5 CHIMENEAS METALICAS A RESTAURAR S/ETP
 - 6 CHIMENEA METALICA A PROVEER S/ETP
 - 7 LUCERNARIOS A RESTAURAR Y MODIFICAR S/ETP. REVESTIMIENTO SUPER IGGAM
 - 8 CONTRAPISO A REHACER S/ETP
 - 9 IMPERMEABILIZACION S/ETP
 - 10 REJA DE ACCESO PARA LIMPIEZA
 - 11 BASES DE H°A° A DEMOLER
 - 12 PROVEER Y COLOCAR NUEVAS CARPINTERIAS S/ETP
- PLACARES:**
- PL1 PLACARD 1 PLANTA BAJA
 - PL2 PLACARD 2 01- Acceso Exterior
 - PL3 PLACARD 3 02- Hall Principal
 - PL4 PLACARD 4 03- Hall Servicios
 - PL5 PLACARD 5 04- Toilete
- MUEBLES:**
- M1 MUEBLE 1 05- Escalera Principal
 - M2 MUEBLE 2 06- Acceso Secundario
 - M3 MUEBLE 3 07- Hall Secundario
 - M4 MUEBLE 4 08- S.M. Caldera
 - M5 MUEBLE 5 09- Escalera Secundaria
- CORTES:**
- C1 CORTE 1
 - C2 CORTE 2
 - C3 CORTE 3
 - C4 CORTE 4
 - C5 CORTE 5
 - C6 CORTE 6
 - C7 CORTE 7
 - C8 CORTE 8
 - C9 CORTE 9
 - C10 CORTE 10
 - C11 CORTE 11
 - C12 CORTE 12
 - C13 CORTE 13
 - C14 CORTE 14
 - C15 CORTE 15
 - C16 CORTE 16
 - C17 CORTE 17
 - C18 CORTE 18
 - C19 CORTE 19
 - C20 CORTE 20
 - C21 CORTE 21
 - C22 CORTE 22
 - C23 CORTE 23
 - C24 CORTE 24
 - C25 CORTE 25
 - C26 CORTE 26
 - C27 CORTE 27
 - C28 CORTE 28
 - C29 CORTE 29
 - C30 CORTE 30
 - C31 CORTE 31
 - C32 CORTE 32
 - C33 CORTE 33
 - C34 CORTE 34
 - C35 CORTE 35
 - C36 CORTE 36
 - C37 CORTE 37
 - C38 CORTE 38
 - C39 CORTE 39
 - C40 CORTE 40
 - C41 CORTE 41
 - C42 CORTE 42
 - C43 CORTE 43
 - C44 CORTE 44
 - C45 CORTE 45
 - C46 CORTE 46
 - C47 CORTE 47
 - C48 CORTE 48
 - C49 CORTE 49
 - C50 CORTE 50
 - C51 CORTE 51
 - C52 CORTE 52
 - C53 CORTE 53
 - C54 CORTE 54
 - C55 CORTE 55
 - C56 CORTE 56
 - C57 CORTE 57
 - C58 CORTE 58
 - C59 CORTE 59
 - C60 CORTE 60
 - C61 CORTE 61
 - C62 CORTE 62
 - C63 CORTE 63
 - C64 CORTE 64
 - C65 CORTE 65
 - C66 CORTE 66
 - C67 CORTE 67
 - C68 CORTE 68
 - C69 CORTE 69
 - C70 CORTE 70
 - C71 CORTE 71
 - C72 CORTE 72
 - C73 CORTE 73
 - C74 CORTE 74
 - C75 CORTE 75
 - C76 CORTE 76
 - C77 CORTE 77
 - C78 CORTE 78
 - C79 CORTE 79
 - C80 CORTE 80
 - C81 CORTE 81
 - C82 CORTE 82
 - C83 CORTE 83
 - C84 CORTE 84
 - C85 CORTE 85
 - C86 CORTE 86
 - C87 CORTE 87
 - C88 CORTE 88
 - C89 CORTE 89
 - C90 CORTE 90
 - C91 CORTE 91
 - C92 CORTE 92
 - C93 CORTE 93
 - C94 CORTE 94
 - C95 CORTE 95
 - C96 CORTE 96
 - C97 CORTE 97
 - C98 CORTE 98
 - C99 CORTE 99
 - C100 CORTE 100
- LOCALES:**
- LOC: 11
 - LOC: 12
 - LOC: 13
 - LOC: 14
 - LOC: 15
 - LOC: 16
 - LOC: 17
 - LOC: 18
 - LOC: 19
 - LOC: 20
 - LOC: 21

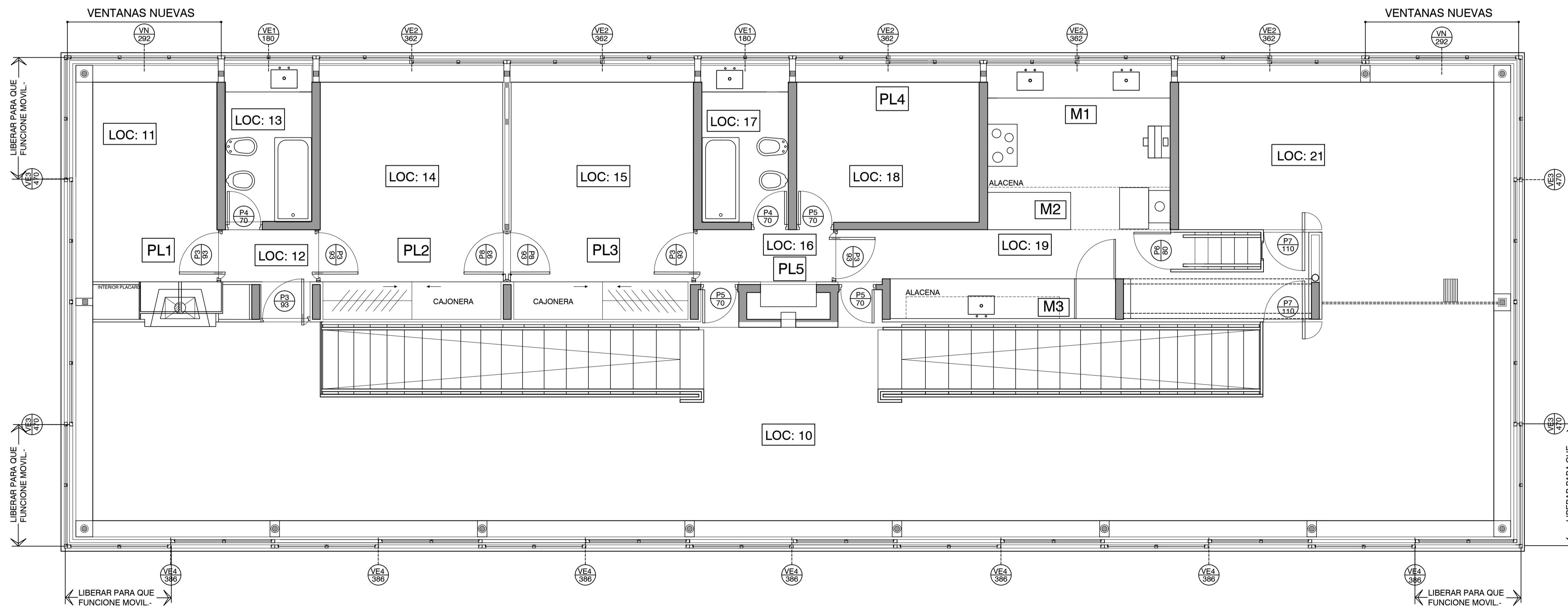

PLANTA ALTA MUEBLES Y CARPINTERIAS

TODAS LAS MEDIDAS SERAN VERIFICADAS EN LA OBRA

REFERENCIAS

PLANO NO APTO PARA CONSTRUCCION.

EL PRESENTE PLANO ES INDICATIVO. LA CONTRATISTA CONFECCIONARA LOS PLANOS DEFINITIVOS, QUE DEBERAN SER APROBADOS POR LA INSPECCION DE OBRA. EL PLANO PRESENTADO POR LA CONTRATISTA ESTARA EN UN TODO DE COORDINACION CON LA AUTORIDAD INICIA. TODAS LAS MEDIDAS Y PROCEDES DE VERIFICACION EN OBRA POR EL CONTRATISTA. TODOS LOS DATOS DE COORDINACION DEBEN SER VERIFICADOS EN OBRA.

REVISION	FECHA	DESCRIPCION

Secretaría de Planificación Territorial y Coordinación de Obra Pública
Dirección Nacional de Planificación y Diseño de Obra Pública

Ministerio del Interior,
Obras Públicas y Vivienda
Presidencia de la Nación

Beneficiario: _____

Obra: Casa del Puente/ Casa del Arroyo

Plano: Planta Alta Tabiques de Madera y Carpinterías

Fecha: Julio 2019 | Escala: 1:50 | Revisó: _____

Plano N°
CP-A.G03

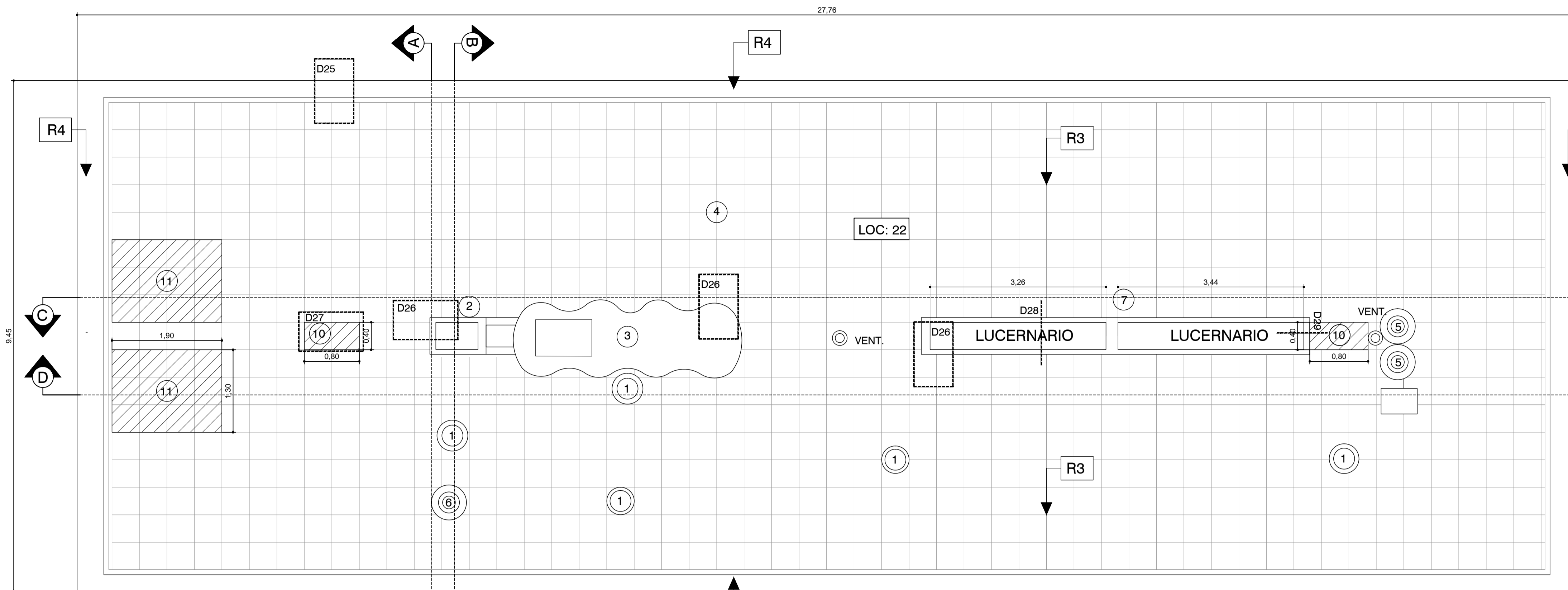

PLANTA AZOTEA

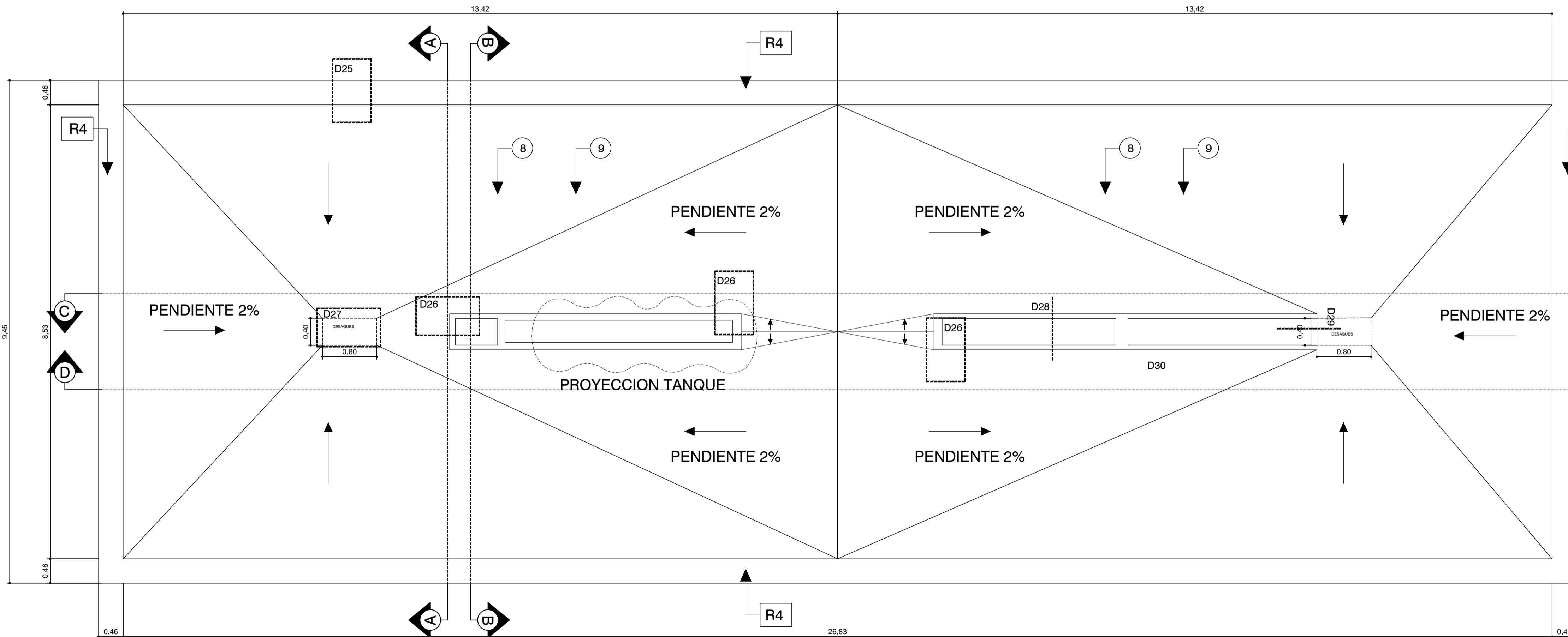

PLANTA DESAGUES

TABIQUESES:		DETALLES:	
[11] TABIQUE EXISTENTE A RESTAURAR	[18] TABIQUE NUEVO A PROVEER	[D1] DETALLE 1	[D11] DETALLE 11
[12] TABIQUE NUEVO A PROVEER	[19] TABIQUE NUEVO A PROVEER	[D2] DETALLE 2	[D12] DETALLE 12
[13] TABIQUE NUEVO A PROVEER	[20] TABIQUE NUEVO A PROVEER	[D3] DETALLE 3	[D13] DETALLE 13
[14] TABIQUE NUEVO A PROVEER	[21] TABIQUE NUEVO A PROVEER	[D4] DETALLE 4	
[15] TABIQUE NUEVO A PROVEER	[22] TABIQUE NUEVO A PROVEER	[D5] DETALLE 5	
[16] TABIQUE NUEVO A PROVEER	[23] TABIQUE EXISTENTE A RESTAURAR	[D6] DETALLE 6	
[17] TABIQUE NUEVO A PROVEER	[24] TABIQUE EXISTENTE A RESTAURAR	[D7] DETALLE 7	
[18] TABIQUE EXISTENTE A RESTAURAR	[25] TABIQUE EXISTENTE A RESTAURAR	[D8] DETALLE 8	
[22] TABIQUE PLEGABLE S/ETP	[26] TABIQUE NUEVO A PROVEER	[D9] DETALLE 9	
GUIAS EN CIELORRASO Y PISO PARA TABIQUE 22 S/ETP	[27] TABIQUE NUEVO A PROVEER	[D10] DETALLE 10	
	[28] TABIQUE EXISTENTE A RESTAURAR		
	[29] TABIQUE NUEVO A PROVEER		
	[30] TABIQUE NUEVO A PROVEER		

REVESTIMIENTOS:	PLACARES:	LOCALES:
[R1] YESO C/ CEMENTO	[PL1] PLACARD 1	PLANTA BAJA:
[R2] MEDERA DE CEDRO	[PL2] PLACARD 2	01- Acceso Exterior
[R3] BALDOSONES H* POMEZ ARMADOS 40x40 cm C/JUNTAS DE 2 cm S/TACOS DE H* 12x12xh variable	[PL3] PLACARD 3	02- Hall Principal
[R4] H* MARTELINADO (LIMPIAR Y REPARAR S/ETP)	[PL4] PLACARD 4	03- Hall Servicios
[R5] REVOQUE DE CEMENTO IMPERMEABLE S/ETP	[PL5] PLACARD 5	04- Toilette
[R6] REVOQUE SUPER IGGAM		05- Escalera Principal
[R7] LINOLIJUN BLANCO		06- Acceso Secundario
[R8] CIELORRASO YESO		07- Hall Secundario
[R9] ESTERILLADO DE FIBRA NATURAL		08- S.M. Caldera
		09- Escalera Secundaria

SOLADOS:	MUEBLES:	CORTES:
[S1] ADOQUINES DE ALGARROBO A SACAR, TRATAR Y RECOLOCAR S/ETP	[M1] MUEBLE 1	(CORTE --)
[S2] BALDOSA GRANITICA EN SANITARIOS S/ETP	[M2] MUEBLE 2	
[S3] BALDOSONES DE PIEDRA MAR DEL PLATA	[M3] MUEBLE 3	
[S4] REVESTIMIENTO GRANITICO IN SITU EN ESCALERA, A RESTAURAR S/ETP		
[S5] ZOCALO DE MADERA DE 8x2 cm PINTADO		
[S6] ZOCALO DE CEMENTO BLANCO		

REFERENCIA:	PLANTA ALTA:
[1] LUCARNAS A RESTAURAR S/ETP	10- Estar
[2] PUERTA TRAMPA A RESTAURAR S/ETP	11- Escritorio
[3] TANQUE A RESTAURAR S/ETP C/REVESTIMIENTO EXTERIOR SUPER IGGAM	12- Hall Distribución
[4] IDEM R3 S/ETP	13- Sanitario
[5] CHIMENEAS METALICAS A RESTAURAR S/ETP	14- Dormitorio Principal
[6] CHIMENEA METALICA A PROVEER S/ETP	15- Dormitorio
[7] LUCERNARIOS A RESTAURAR Y MODIFICAR S/ETP. REVESTIMIENTO SUPER IGGAM	16- Hall Distribución
[8] CONTRAPISO A REHACER S/ETP	17- Sanitario
[9] IMPERMEABILIZACION S/ETP	18- Dormitorio
[10] REJA DE ACCESO PARA LIMPIEZA	19- Office/Cocina
[11] BASES DE H*A A DEMOLER	20- Acceso Servicio
[VN] PROVEER Y COLOCAR NUEVAS CARPINTERIAS S/ETP	21- Estudio

TODAS LAS MEDIDAS SERAN VERIFICADAS EN LA OBRA

<p>REFERENCIAS</p>	<p>PLANO NO APTO PARA CONSTRUCCION.</p> <p>EL PRESENTE PLANO INDICATIVO, LA CONTRATISTA CONFECCIONARA LOS PLANOS DEFINITIVOS, QUE DEBIRAN SER APROBADOS POR LA INSPECCION DE OBRA. EL PLANO PRESENTADO POR LA CONTRATISTA ESTARA EN UN TOPO GRAFICO CON LA ADECUADA ESCALA.</p> <p>TODAS LAS MEDIDAS DEBEN VERIFICARSE EN OBRA POR EL CONTRATISTA.</p> <p>TODOS LOS DATOS DE CONSTRUCCION DEBEN CONCORDAR CON LOS PLANOS EN OBRA.</p>	<p>Secretaría de Planificación Territorial y Coordinación de Obra Pública Dirección Nacional de Planificación y Diseño de Obra Pública</p> <p>Ministerio del Interior, Obra Públicas y Vivienda Presidencia de la Nación</p>
	<p>Beneficiario:</p>	<p>Obra: Casa del Puente/ Casa del Arroyo</p>
	<p>Fecha: Julio 2019</p> <p>Escala: 1:50</p> <p>Revisó:</p>	<p>Plano: Planta Azotea y Desagües</p> <p>Plano N° CP-A.G04</p>

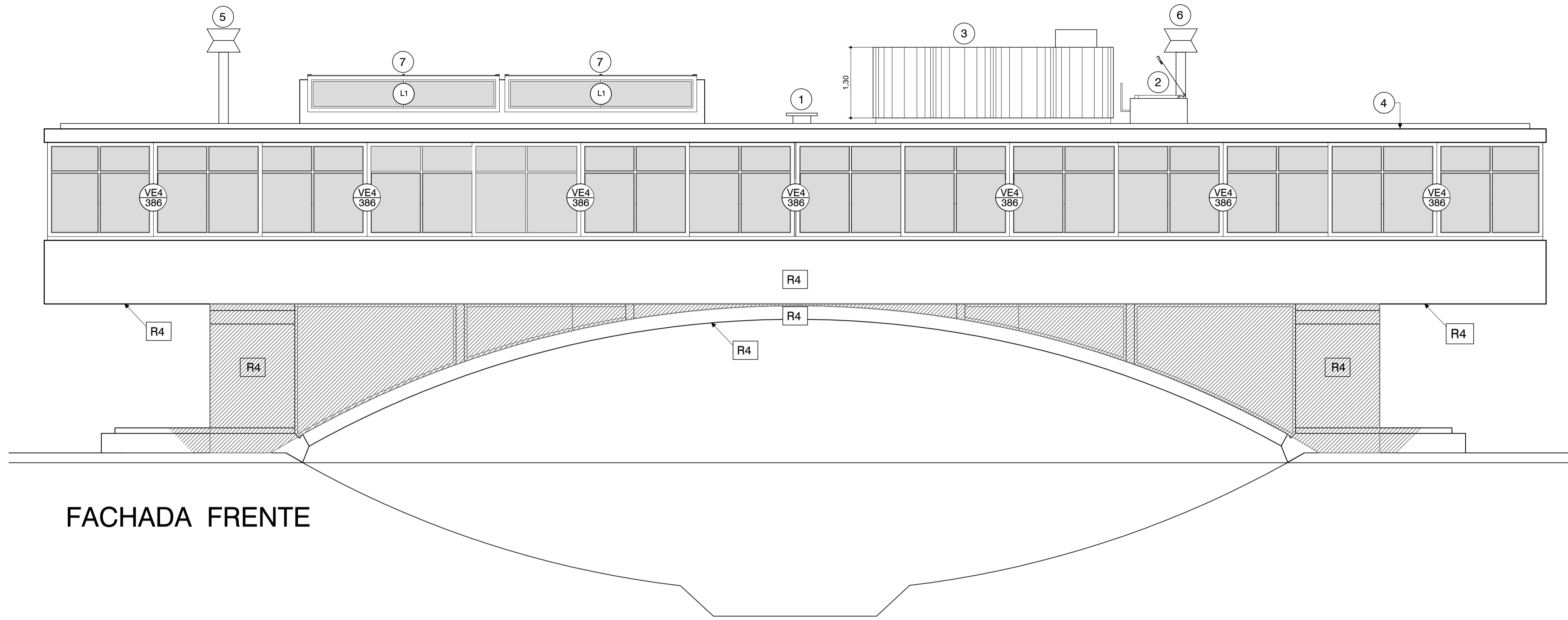

FACHADA FRENTE

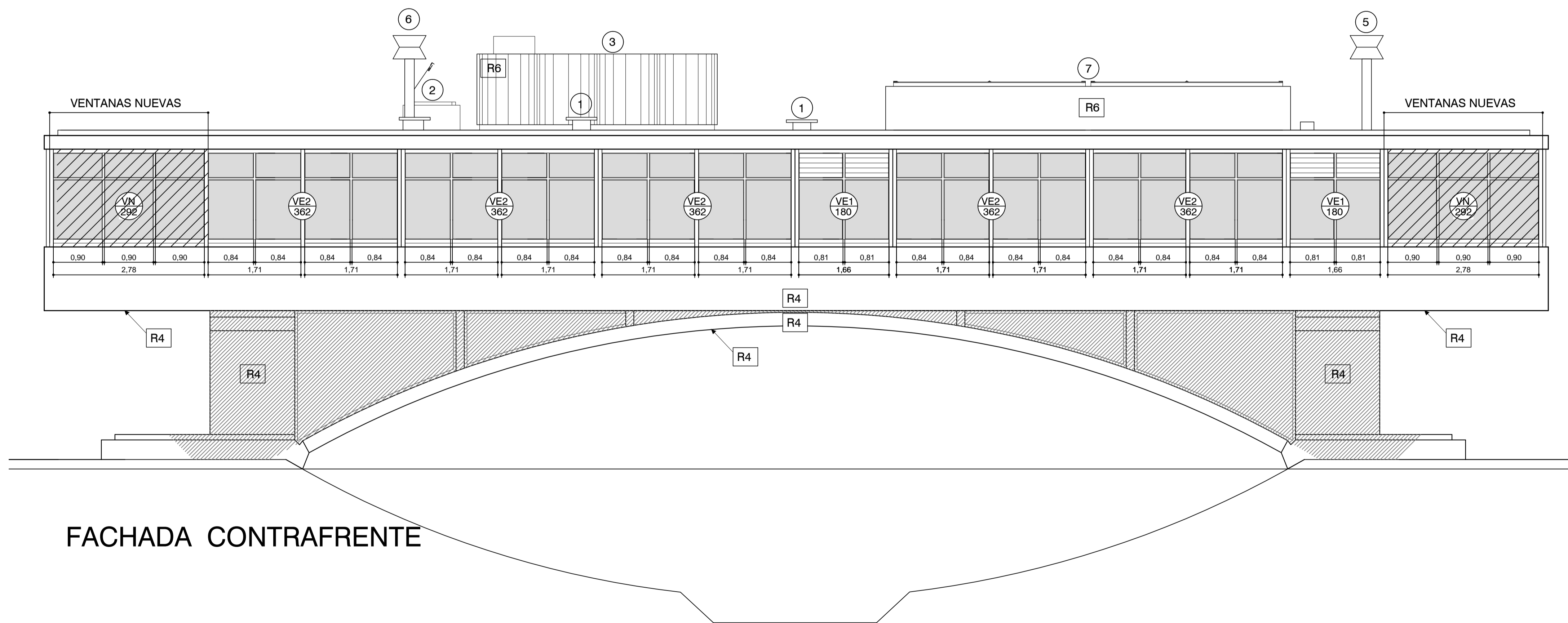

FACHADA CONTRAFRENTE

TABIQUE:		REVESTIMIENTOS:		MUEBLES:		CORTES:	
10	TABIQUE NUEVO A PROVEER	R1	YESO C/ CEMENTO	M1	MUEBLE 1	10	Estar
11	TABIQUE NUEVO A PROVEER	R2	MEDERA DE CEDRO	M2	MUEBLE 2	11	Escritorio
12	TABIQUE NUEVO A PROVEER	R3	BALDOSONES H° POMEZ ARMADOS 40x40 cm C/JUNTAS DE 2 cm S/TACOS DE H° 12x12xh variable	M3	MUEBLE 3	12	Hall Distribución
13	TABIQUE NUEVO A PROVEER	R4	H° MARTELINADO (LIMPIAR Y REPARAR S/ETP)			13	Sanitario
14	TABIQUE NUEVO A PROVEER	R5	REVOQUE DE CEMENTO IMPERMEABLE S/ETP			14	Dormitorio Principal
15	TABIQUE NUEVO A PROVEER	R6	REVOQUE SUPER IGGAM			15	Dormitorio
16	TABIQUE NUEVO A PROVEER	R7	LINOLIUM BLANCO			16	Hall Distribución
17	TABIQUE NUEVO A PROVEER	R8	CIELORRASO YESO			17	Sanitario
18	TABIQUE EXISTENTE A RESTAURAR	R9	ESTERILLADO DE FIBRA NATURAL			18	Dormitorio
19	TABIQUE EXISTENTE A RESTAURAR					19	Office/Cocina
20	TABIQUE EXISTENTE A RESTAURAR					20	Acceso Servicio
21	TABIQUE EXISTENTE A RESTAURAR					21	Estudio
22	TABIQUE EXISTENTE A RESTAURAR					22	Terraza

PLACARES:	LOCALES:
PL1	PLANTA BAJA:
PL2	01- Acceso Exterior
PL3	02- Hall Principal
PL4	03- Hall Servicios
PL5	04- Toilete
	05- Escalera Principal
	06- Acceso Secundario
	07- Hall Secundario
	08- S.M. Caldera
	09- Escalera Secundaria
	PLANTA ALTA:
	10- Estar
	11- Escritorio
	12- Hall Distribución
	13- Sanitario
	14- Dormitorio Principal
	15- Dormitorio
	16- Hall Distribución
	17- Sanitario
	18- Dormitorio
	19- Office/Cocina
	20- Acceso Servicio
	21- Estudio
	PLANTA AZOTEA:
	22- Terraza

REFERENCIA:		
1	LUCARNAS A RESTAURAR S/ETP	
2	FUERTA TRAMPA A RESTAURAR S/ETP	
3	TANQUE A RESTAURAR S/ETP C/REVESTIMIENTO EXTERIOR SUPER IGGAM	
4	IDEM R3 S/ETP	
5	CHIMENEAS METALICAS A RESTAURAR S/ETP	
6	CHIMENEA METALICA A PROVEER S/ETP	
7	LUCERNARIOS A RESTAURAR Y MODIFICAR S/ETP. REVESTIMIENTO SUPER IGGAM	
8	CONTRAPISO A REHACER S/ETP	
9	IMPERMEABILIZACION S/ETP	
10	REJA DE ACCESO PARA LIMPIEZA	
11	BASES DE H°A° A DEMOLER	
VN	PROVEER Y COLOCAR NUEVAS CARPINTERIAS S/ETP	

TODAS LAS MEDIDAS SERAN VERIFICADAS EN LA OBRA

REFERENCIAS

<p style="text-align: center; color: red;">PLANO NO APTO PARA CONSTRUCCION.</p> <p style="font-size: small;">EL PRESENTE PLANO INDICATIVO, LA CONTRATISTA CONFECCIONARA LOS PLANOS DEFINITIVOS, QUE DEBERAN SER APROBADOS POR LA INSPECCION DE OBRA. EL PLANO PRESENTADO POR LA CONTRATISTA ESTARA EN UN TODO SU CONCORDANCIA CON LA NOMBRADA PROYECTO. TODAS LAS MEDIDAS Y PROCEDES DE VERIFICACION EN OBRA POR EL CONTRATISTA. TODOS LOS DETALLES DE CONSTRUCCION SERAN CONCORDADOS Y CONVALIDADOS EN OBRA.</p>		<p>Secretaría de Planificación Territorial y Coordinación de Obra Pública Dirección Nacional de Planificación y Diseño de Obra Pública</p> <p>Ministerio del Interior, Obras Públicas y Vivienda Presidencia de la Nación</p>								
<p>Beneficiario:</p>	<p>Obra: Casa del Puente/ Casa del Arroyo</p> <p>Plano: Vistas frente y contrafrente</p> <p>Fecha: Julio 2019</p>									
<table border="1"> <thead> <tr> <th>REVISION</th> <th>FECHA</th> <th>DESCRIPCION</th> </tr> </thead> <tbody> <tr> <td> </td> <td> </td> <td> </td> </tr> <tr> <td> </td> <td> </td> <td> </td> </tr> </tbody> </table>	REVISION	FECHA	DESCRIPCION							<p>Plano N°</p> <p>CP-A.G05</p>
REVISION	FECHA	DESCRIPCION								

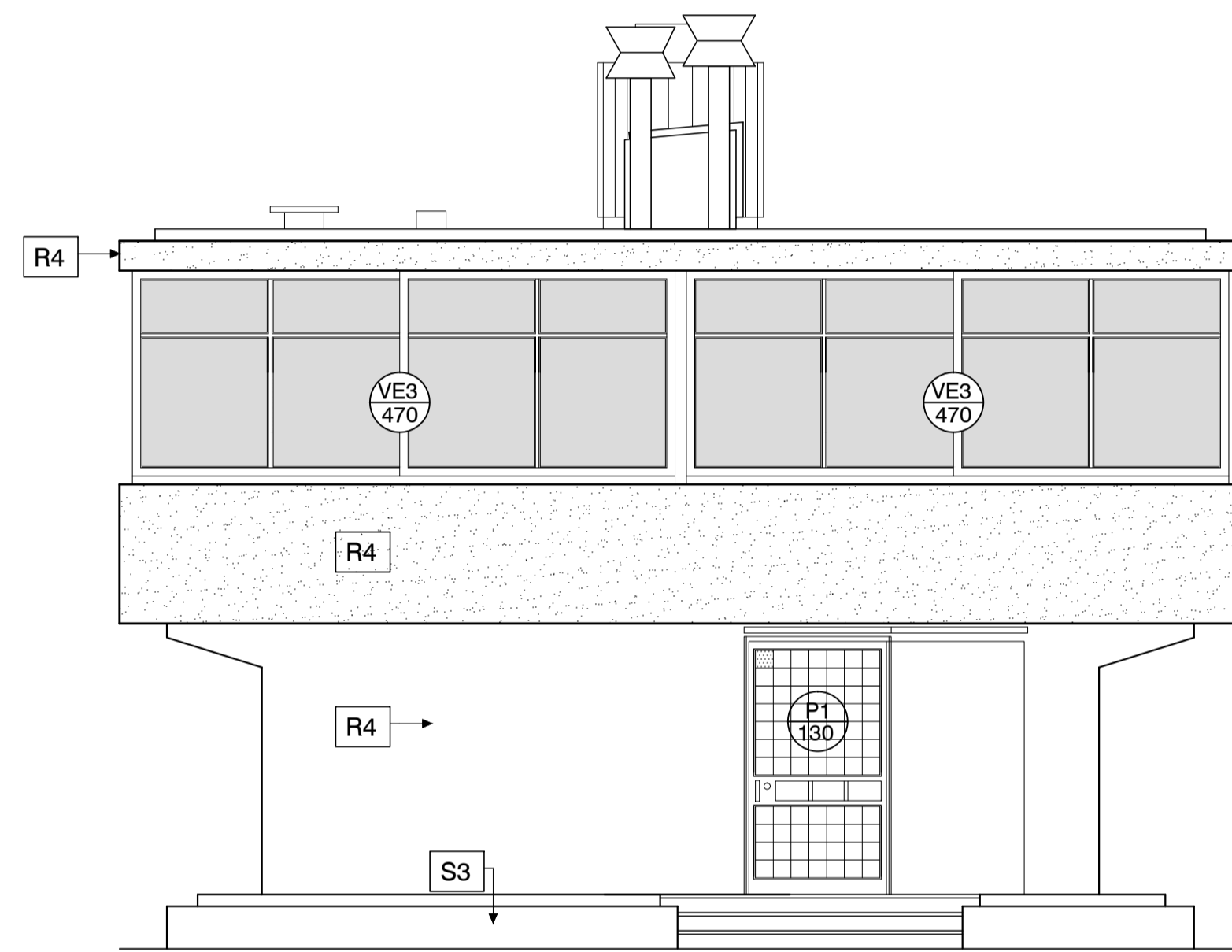

FACHADA LATERAL ESTE

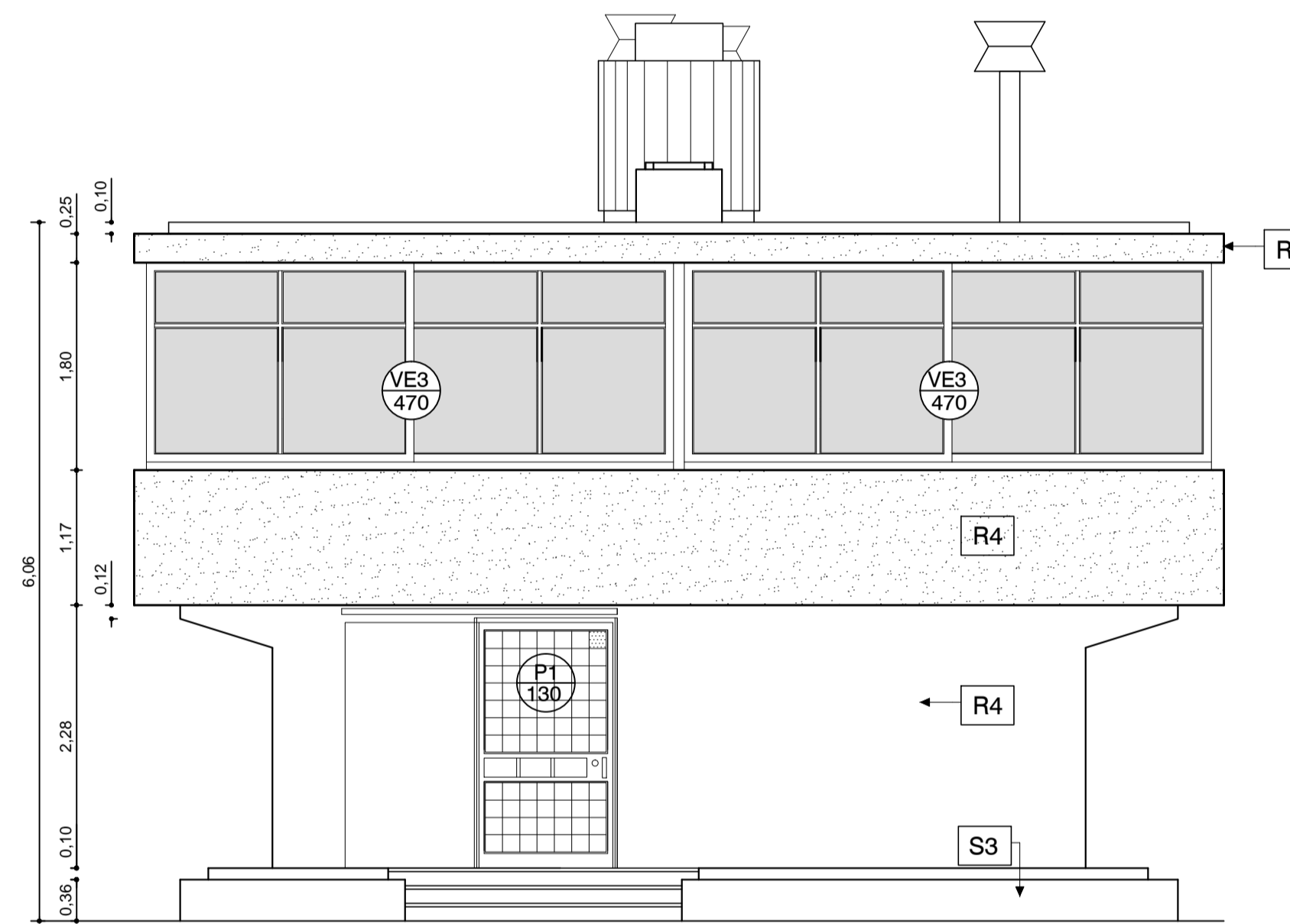

FACHADA LATERAL OESTE

TABIQUES:		DETALLES:	
T1 TABIQUE EXISTENTE A RESTAURAR	T10 TABIQUE NUEVO A PROVEER	D11 DETALLE 1	D11 DETALLE 11
T2 TABIQUE NUEVO A PROVEER	T10 TABIQUE NUEVO A PROVEER	D12 DETALLE 2	D12 DETALLE 12
T3 TABIQUE NUEVO A PROVEER	T11 TABIQUE NUEVO A PROVEER	D13 DETALLE 3	D13 DETALLE 13
T4 TABIQUE NUEVO A PROVEER	T12 TABIQUE NUEVO A PROVEER	D14 DETALLE 4	
T5 TABIQUE NUEVO A PROVEER	T13 TABIQUE NUEVO A PROVEER	D15 DETALLE 5	
T6 TABIQUE NUEVO A PROVEER	T14 TABIQUE EXISTENTE A RESTAURAR	D16 DETALLE 6	
T7 TABIQUE NUEVO A PROVEER	T15 TABIQUE EXISTENTE A RESTAURAR	D17 DETALLE 7	
T8 TABIQUE EXISTENTE A RESTAURAR	T16 TABIQUE NUEVO A PROVEER	D18 DETALLE 8	
T9 TABIQUE PLEGABLE S/ETP	T17 TABIQUE NUEVO A PROVEER	D19 DETALLE 9	
GUIAS EN CIELORRASO Y PISO PARA TABIQUE 22 S/ETP	T18 TABIQUE NUEVO A PROVEER	D20 DETALLE 10	
	T19 TABIQUE EXISTENTE A RESTAURAR		
REVESTIMIENTOS:		PLACARES:	
R1 YESO C/ CEMENTO	R20 TABIQUE NUEVO A PROVEER	PL1 PLACARD 1	LOCALES: LOC: N°
R2 MADERA DE CEDRO	R21 TABIQUE NUEVO A PROVEER	PL2 PLACARD 2	PLANTA BAJA:
R3 BALDOSONES H° POMEZ ARMADOS 40x40 cm C/JUNTAS DE 2 cm S/TACOS DE H° 12x12xh variable		PL3 PLACARD 3	01- Acceso Exterior
R4 H° MARTELINADO (LIMPIAR Y REPARAR S/ETP)		PL4 PLACARD 4	02- Hall Principal
R5 REVOQUE DE CEMENTO IMPERMEABLE S/ETP		PL5 PLACARD 5	03- Hall Servicios
R6 REVOQUE SUPER IGGAM			04- Toilette
R7 LINOLIN BLANCO		MUEBLES:	05- Escalera Principal
R8 CIELORRASO YESO		M1 MUEBLE 1	06- Acceso Secundario
R9 ESTERILLADO DE FIBRA NATURAL		M2 MUEBLE 2	07- Hall Secundario
		M3 MUEBLE 3	08- S.M. Caldera
SOLADOS:		CORTES:	09- Escalera Secundaria
S1 ADOQUINES DE ALGARROBO A SACAR, TRATAR Y RECOLOCAR S/ETP			PLANTA ALTA:
S2 BALDOSA GRANITICA EN SANITARIOS S/ETP			10- Estar
S3 BALDOSONES DE PIEDRA MAR DEL PLATA			11- Escritorio
S4 REVESTIMIENTO GRANITICO IN SITU EN ESCALERA, A RESTAURAR S/ETP			12- Hall Distribución
S5 ZOCALO DE MADERA DE 8x2 cm PINTADO			13- Sanitario
S6 ZOCALO DE CEMENTO BLANCO			14- Dormitorio Principal
REFERENCIA:			15- Dormitorio
1 LUCARNAS A RESTAURAR S/ETP			16- Hall Distribución
2 FUERTA TRAMPA A RESTAURAR S/ETP			17- Sanitario
3 TANQUE A RESTAURAR S/ETP C/REVESTIMIENTO EXTERIOR SUPER IGGAM			18- Dormitorio
4 IDEM R3 S/ETP			19- Office/Cocina
5 CHIMENEAS METALICAS A RESTAURAR S/ETP			20- Acceso Servicio
6 CHIMENEA METALICA A PROVEER S/ETP			21- Estudio
7 LUCERNARIOS A RESTAURAR Y MODIFICAR S/ETP. REVESTIMIENTO SUPER IGGAM			PLANTA AZOTEA:
8 CONTRAPISO A REHACER S/ETP			22- Terraza
9 IMPERMEABILIZACION S/ETP			
10 REJA DE ACCESO PARA LIMPIEZA			
11 BASES DE H°A° A DEMOLER			
12 PROVEER Y COLOCAR NUEVAS CARPINTERIAS S/ETP			

TODAS LAS MEDIDAS SERAN VERIFICADAS EN LA OBRA

REFERENCIAS

PLANO NO APTO PARA CONSTRUCCION.

EL PRESENTE PLANO ES INDICATIVO. LA CONTRATISTA CONFECCIONARA LOS PLANOS DEFINITIVOS, QUE DEBERAN SER APROBADOS POR LA INSPECCION DE OBRA. EL PLANO PRESENTADO POR LA CONTRATISTA ESTARA EN UN TODO DE COORDINACION CON LA AUTORIDAD INICIA.

TODAS LAS MEDIDAS Y PROCEDES DE VERIFICACION EN OBRA POR EL CONTRATISTA.

TODOS LOS DETALLES DE CONSTRUCCION SERAN COORDINADOS Y CONTROLADOS EN OBRA.

REVISION	FECHA	DESIGNACION

Secretaría de Planificación Territorial y Coordinación de Obra Pública
Dirección Nacional de Planificación y Diseño de Obra Pública

Ministerio del Interior, Obras Públicas y Vivienda
Presidencia de la Nación

Beneficiario: _____

Obra: Casa del Puente/ Casa del Arroyo

Plano: Vistas laterales

Fecha: Julio 2019 | Escala: 1:50 | Revisó: _____

Plano N° CP-A.G06