

A B

E3. Vista 1-1

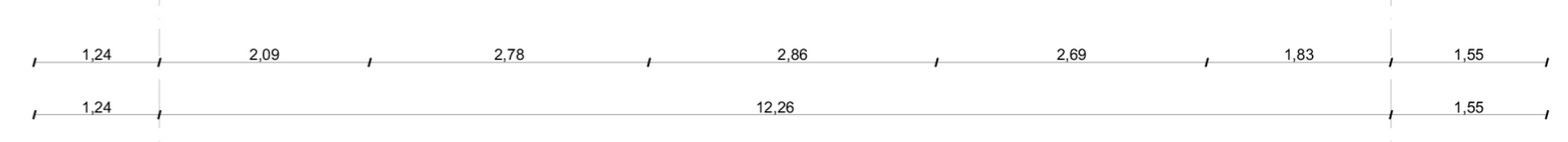
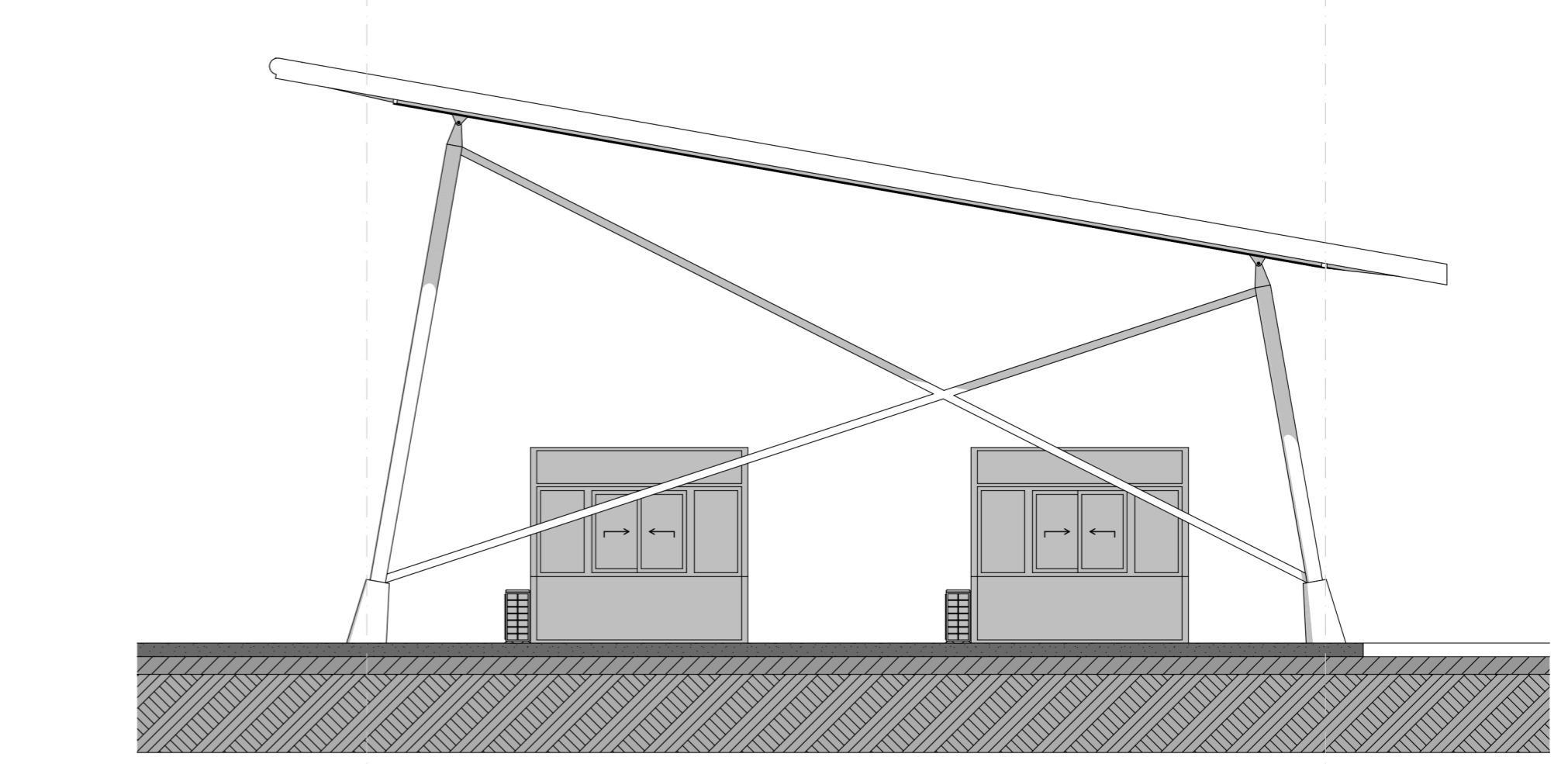
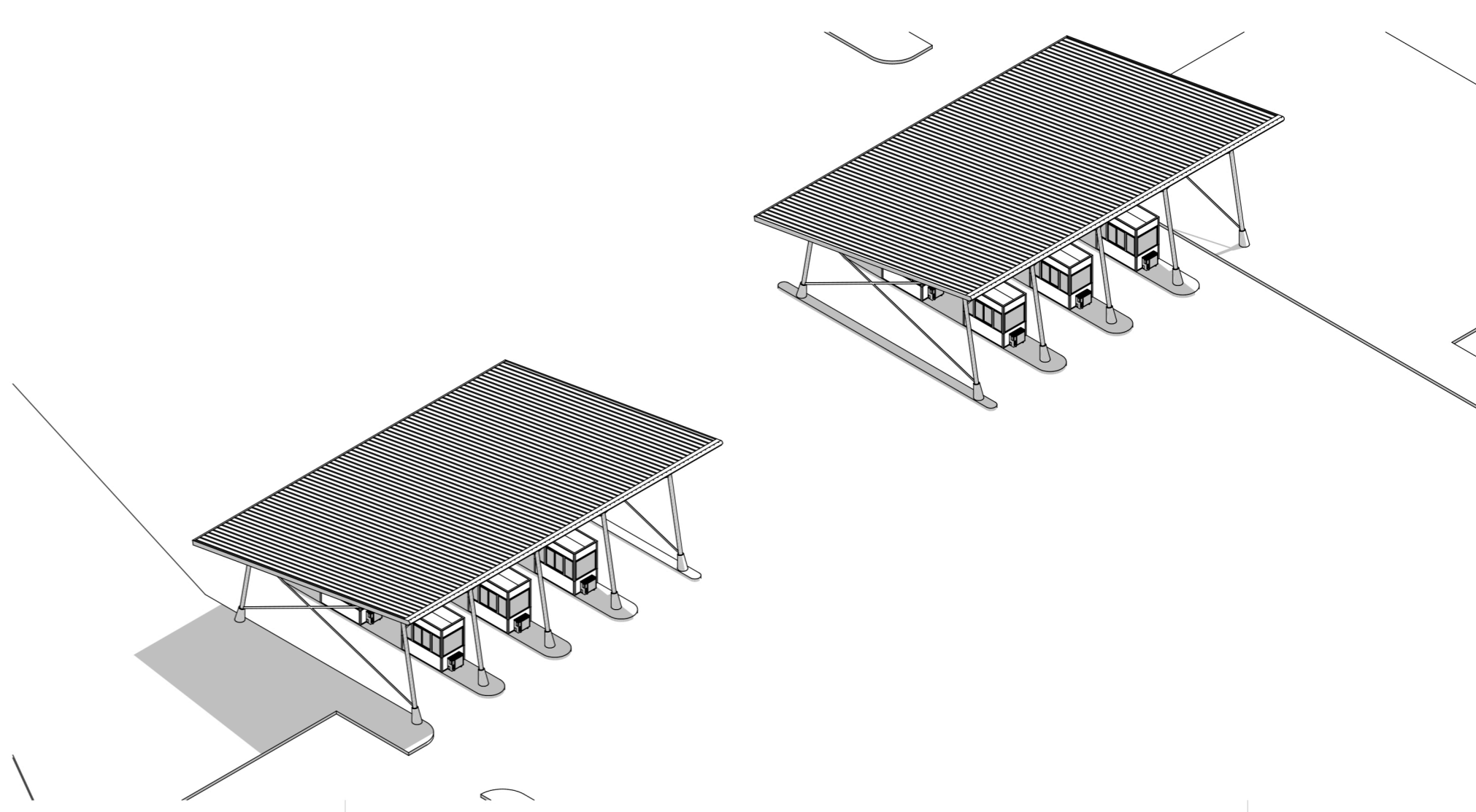

B A

E3. Vista 2-2

NOTAS: EL PRESENTE PLANO ES INDICATIVO. LA CONTRATISTA CONFECCIONARA LOS PLANOS DE DETALLE DEFINITIVO, QUE DEBERAN SER APROBADOS POR LA D.G.O.M. Y LA INSPECCION DE OBRA. EL PLANO PRESENTADO POR LA CONTRATISTA ESTARA EN TODO DE ACUERDO CON LA NORMATIVA VIGENTE. TODAS LAS MEDIDAS Y NIVELES SE VERIFICARAN EN OBRA POR EL CONTRATISTA. TODOS LOS DETALLES CONSTRUCTIVOS SERAN COORDINADOS Y COMPATIBILIZADOS EN OBRA.

PLANO NO APTO PARA CONSTRUCCION.

MODIFICACIONES:	REVISION	FECHA	DESCRIPCION

Ministerio del Interior, Obras Públicas y Vivienda
 Secretaría de Planificación Territorial y Coordinación de Obra Pública
 Dirección Nacional de Planificación y Diseño de Obra Pública

 **Presidencia de la Nación**

Obra: Proyecto de Renovación, ampliación y modernización del Centro de Frontera Paso de los Libres
 Plano: E3 - Cabinas Ingreso - Vistas Transversales

Fecha: 2019	Eq. de Proyecto:	Dibujó:	Revisó:	Escala: 1:75
-------------	------------------	---------	---------	--------------

Plano N° CF-PL
E3.A05

DIMENSIONES EN MIL (ISO A2 (594 X 420))

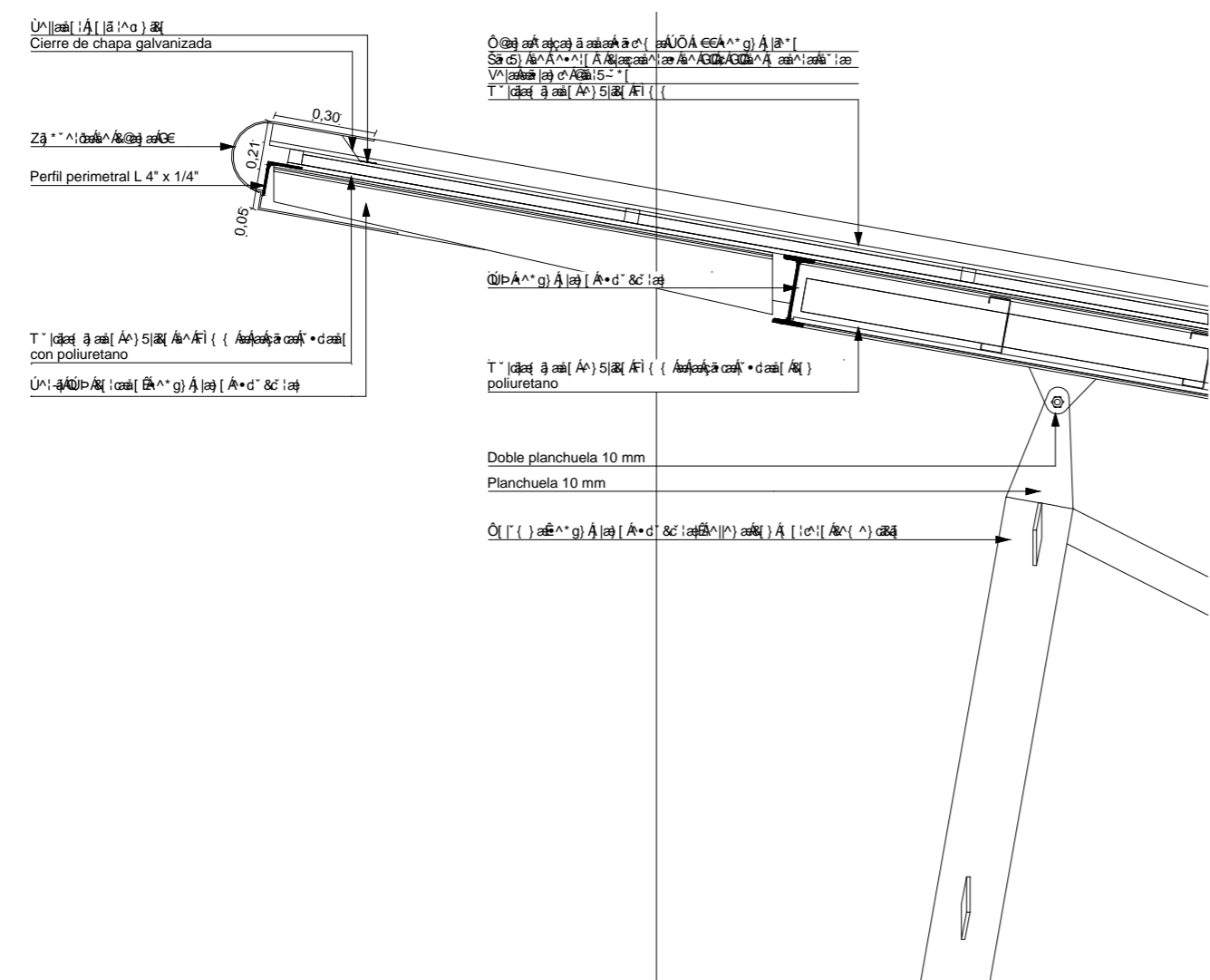

E3. D-01

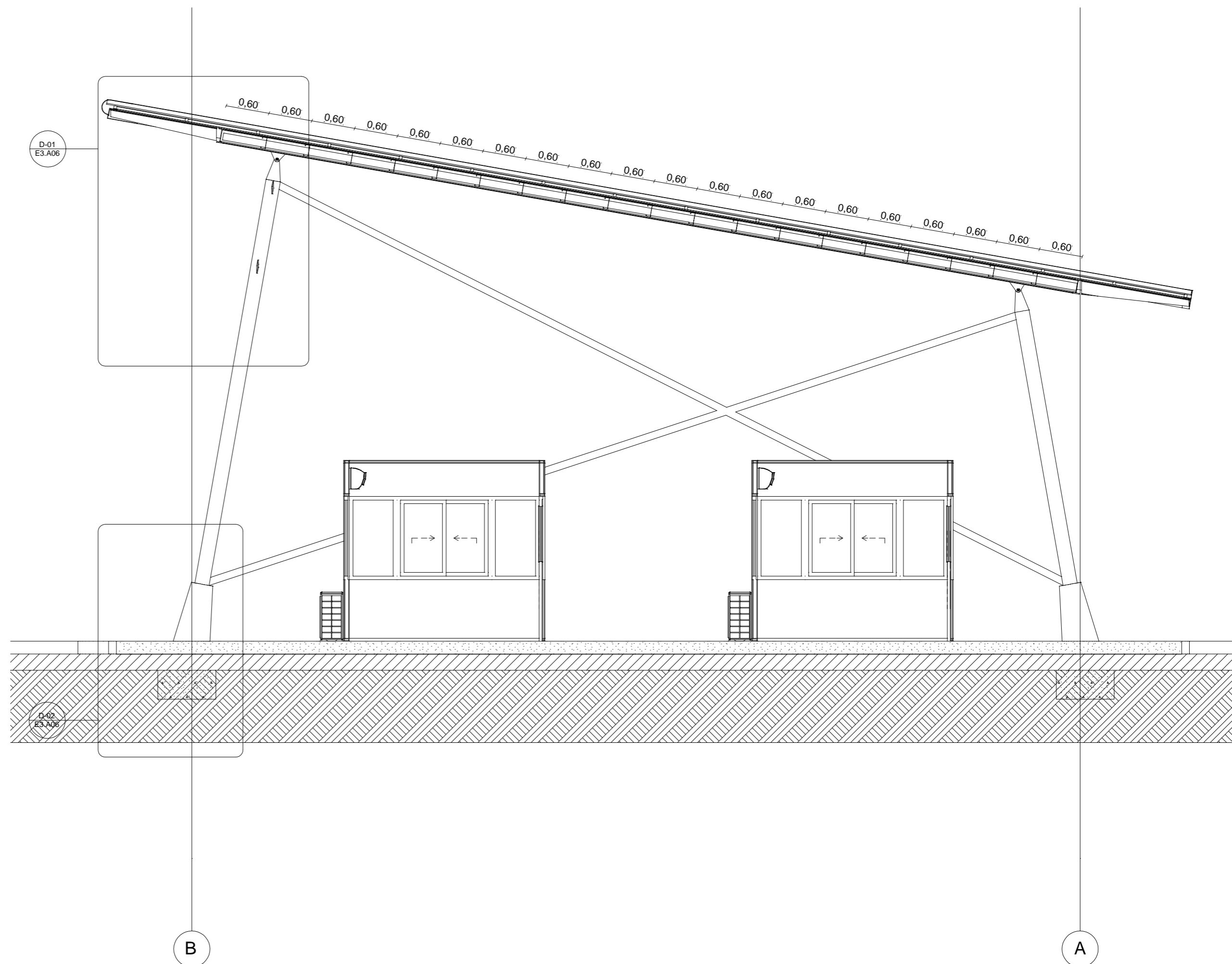

E3. Corte 1-1

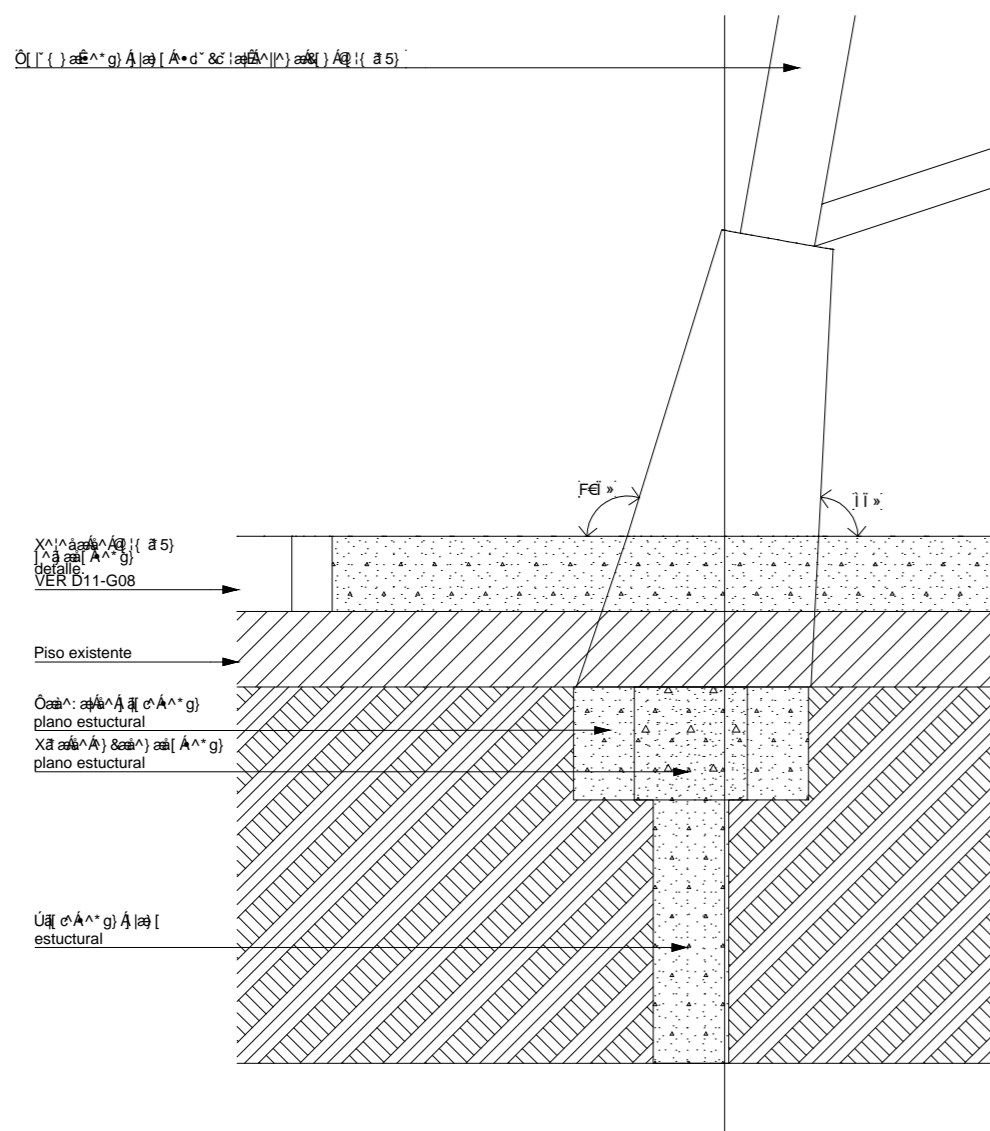

E3. D-02

<p>NOTAS:</p> <p>EL PRESENTE PLANO ES INDICATIVO. LA CONTRATISTA CONFECCIONARA LOS PLANOS DE DETALLE DEFINITIVO, QUE DEBERAN SER APROBADOS POR LA D.G.OMV Y LA INSPECCION DE OBRA. EL PLANO PRESENTADO POR LA CONTRATISTA ESTARA EN TODO DE ACUERDO CON LA NORMATIVA VIGENTE. TODAS LAS MEDIDAS Y NIVELES SE VERIFICARAN EN OBRA POR EL CONTRATISTA. TODOS LOS DETALLES CONSTRUCTIVOS SERAN COORDINADOS Y COMPROMISADOS EN OBRA.</p>	<p>PLANO NO APTO PARA CONSTRUCCION.</p>	<p>MODIFICACIONES:</p> <table border="1"> <thead> <tr> <th>REVISION</th> <th>FECHA</th> <th>DESCRIPCION</th> </tr> </thead> <tbody> <tr><td> </td><td> </td><td> </td></tr> <tr><td> </td><td> </td><td> </td></tr> <tr><td> </td><td> </td><td> </td></tr> <tr><td> </td><td> </td><td> </td></tr> <tr><td> </td><td> </td><td> </td></tr> <tr><td> </td><td> </td><td> </td></tr> <tr><td> </td><td> </td><td> </td></tr> <tr><td> </td><td> </td><td> </td></tr> <tr><td> </td><td> </td><td> </td></tr> <tr><td> </td><td> </td><td> </td></tr> </tbody> </table>	REVISION	FECHA	DESCRIPCION																															<p align="center">Ministerio del Interior, Obras Públicas y Vivienda Secretaría de Planificación Territorial y Coordinación de Obra Pública Dirección Nacional de Planificación y Diseño de Obra Pública</p> <p align="right">Presidencia de la Nación</p> <hr/> <p>Plano: E3 - Cabinas Ingreso - Corte Transversal</p> <p>Fecha: 2019 Eq. de Proyecto: Oñ: 15K Úca: 5K Escala: 1:50, 1:20</p>
REVISION	FECHA	DESCRIPCION																																		

DIMENSIONES INDICADAS EN LOS PLANOS

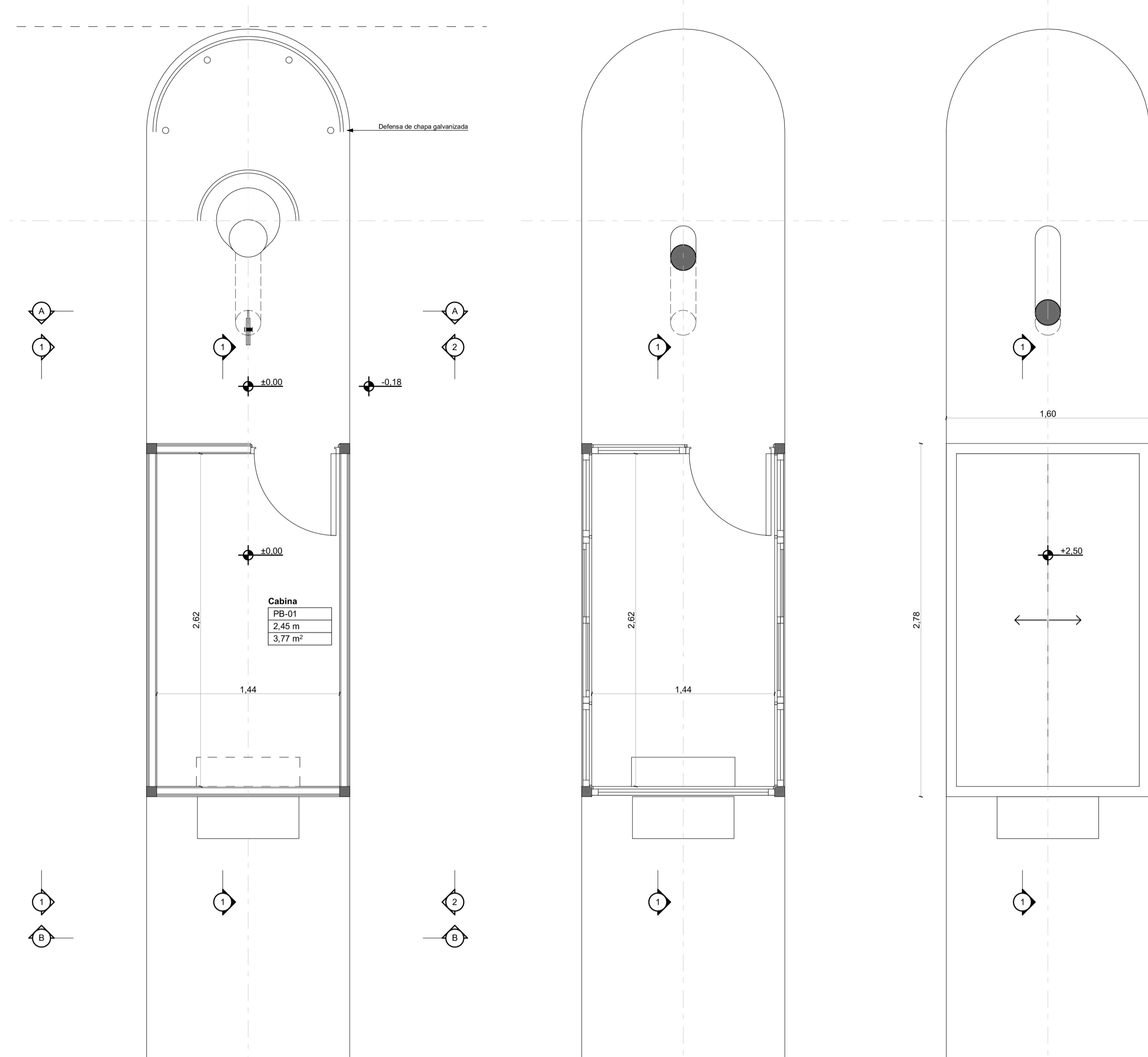

Planta Baja

Planta Antepecho Cabinas

Planta Alta

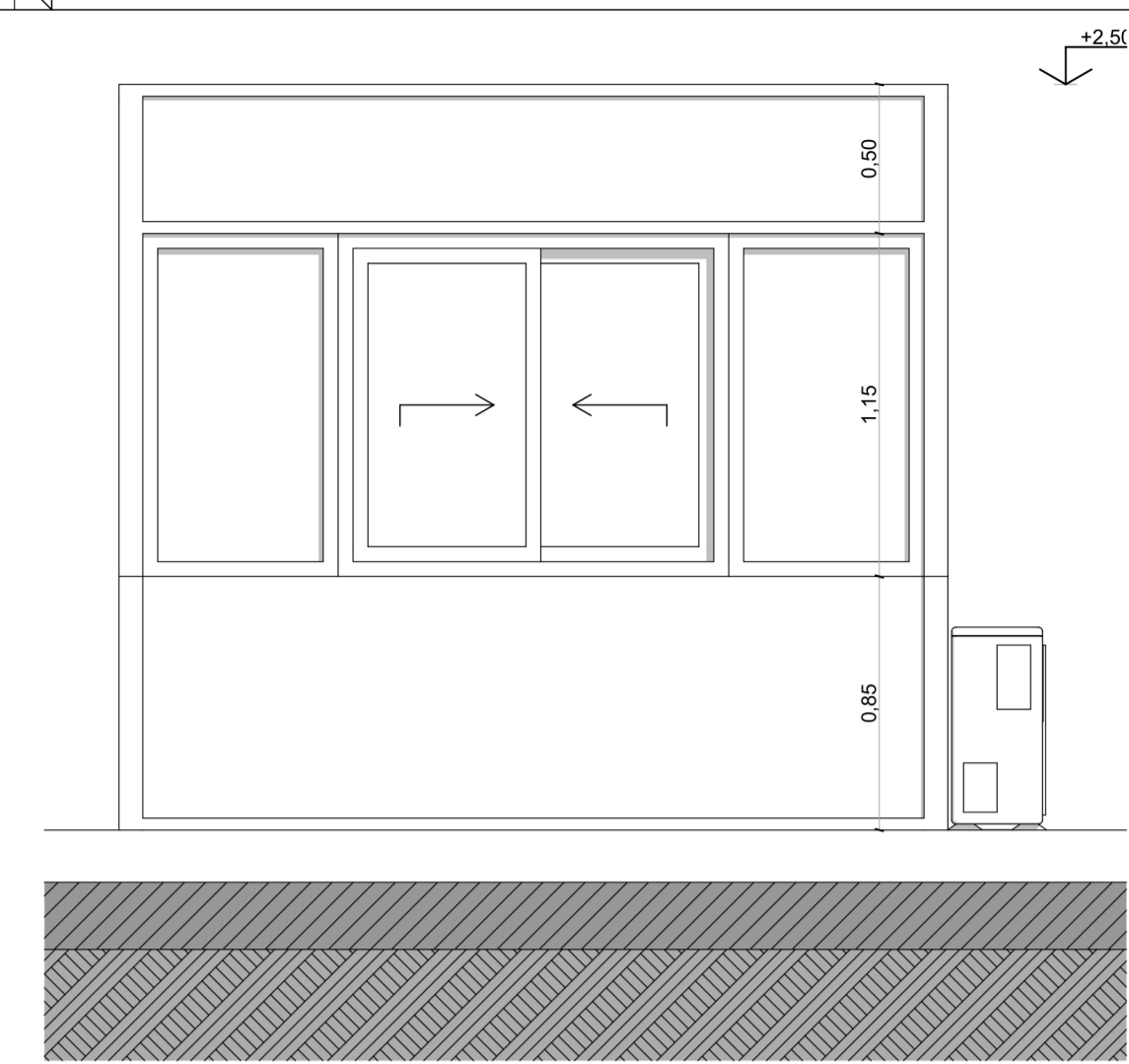
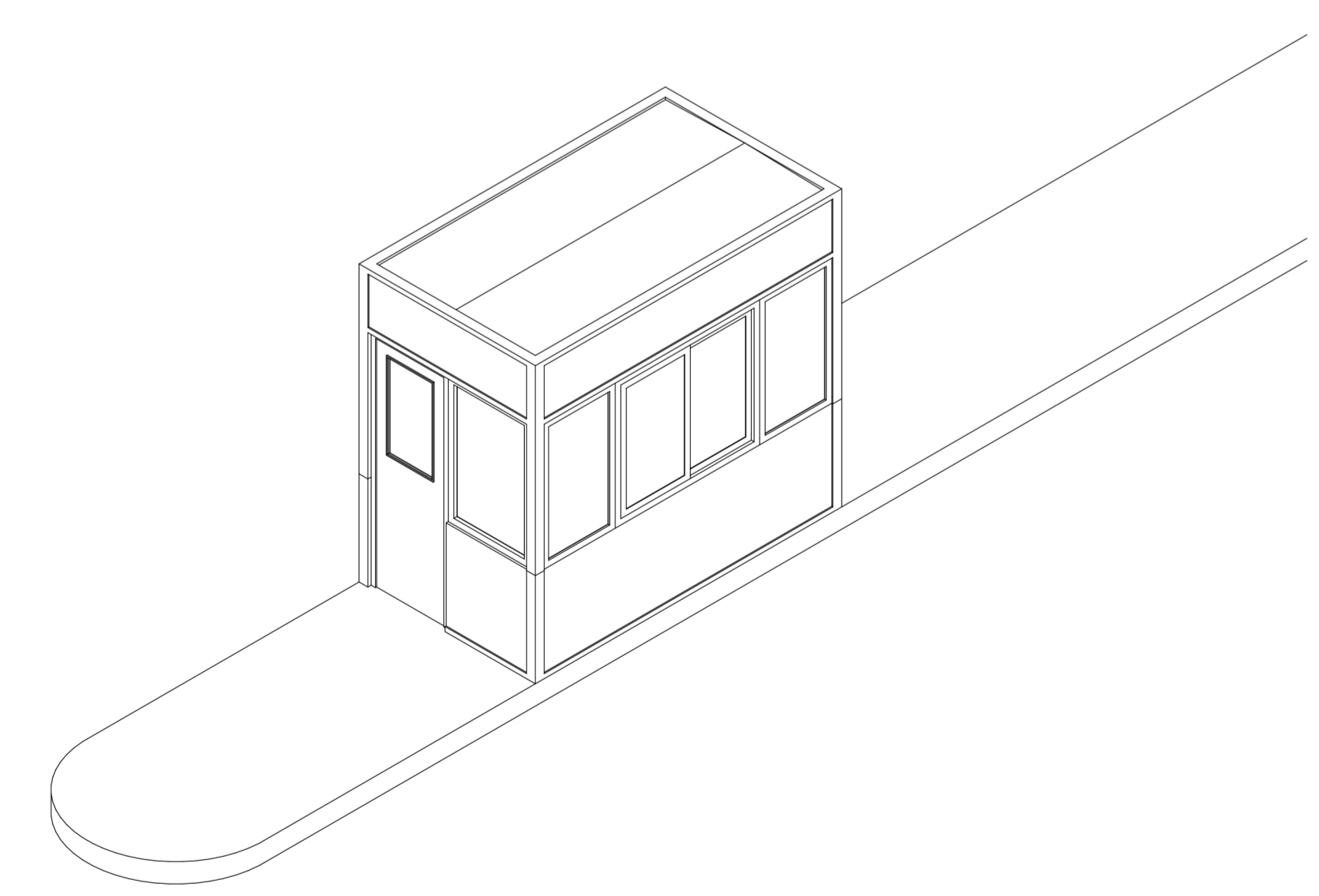

E1.D Vista 1

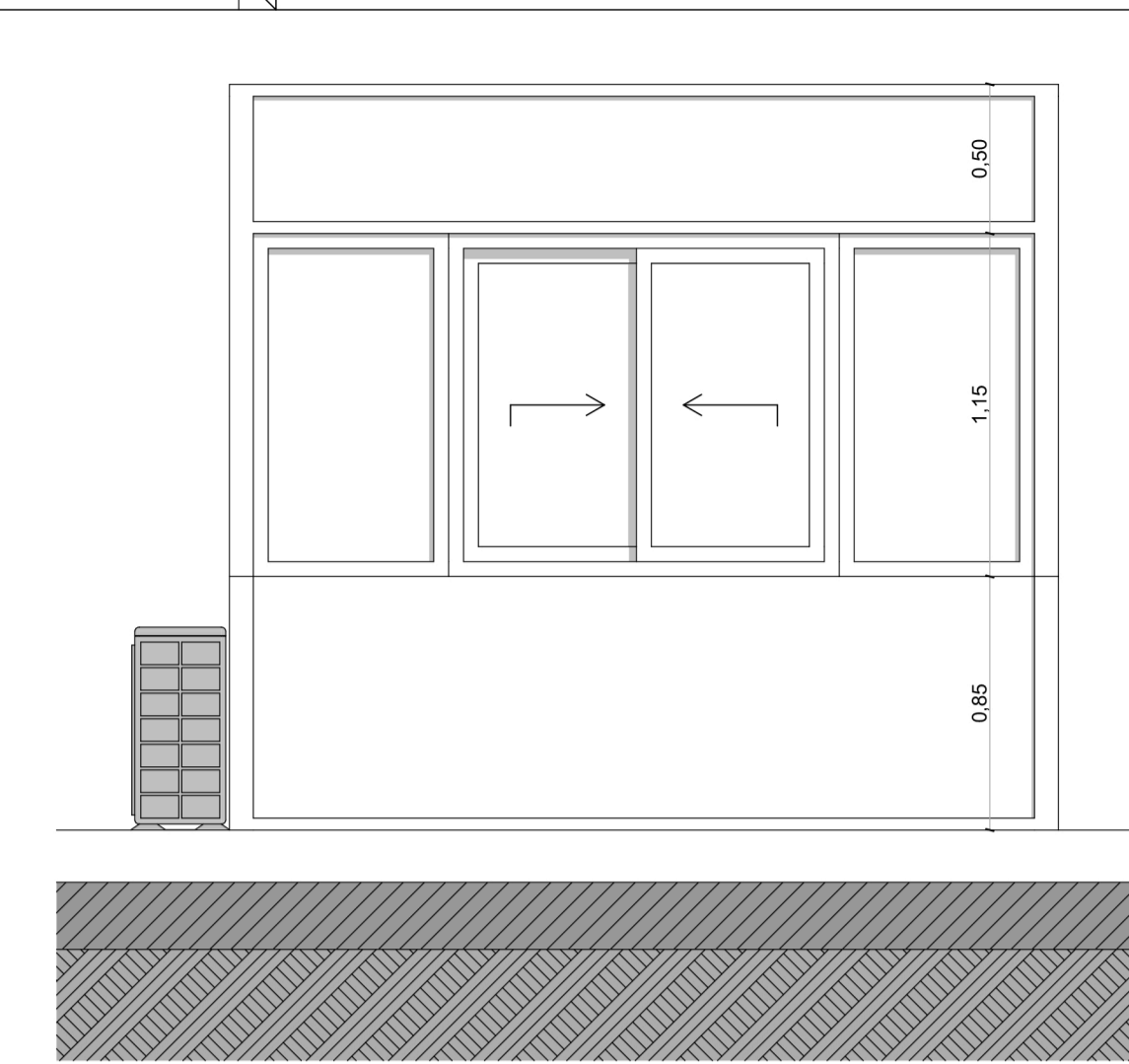

E1.D Vista 2

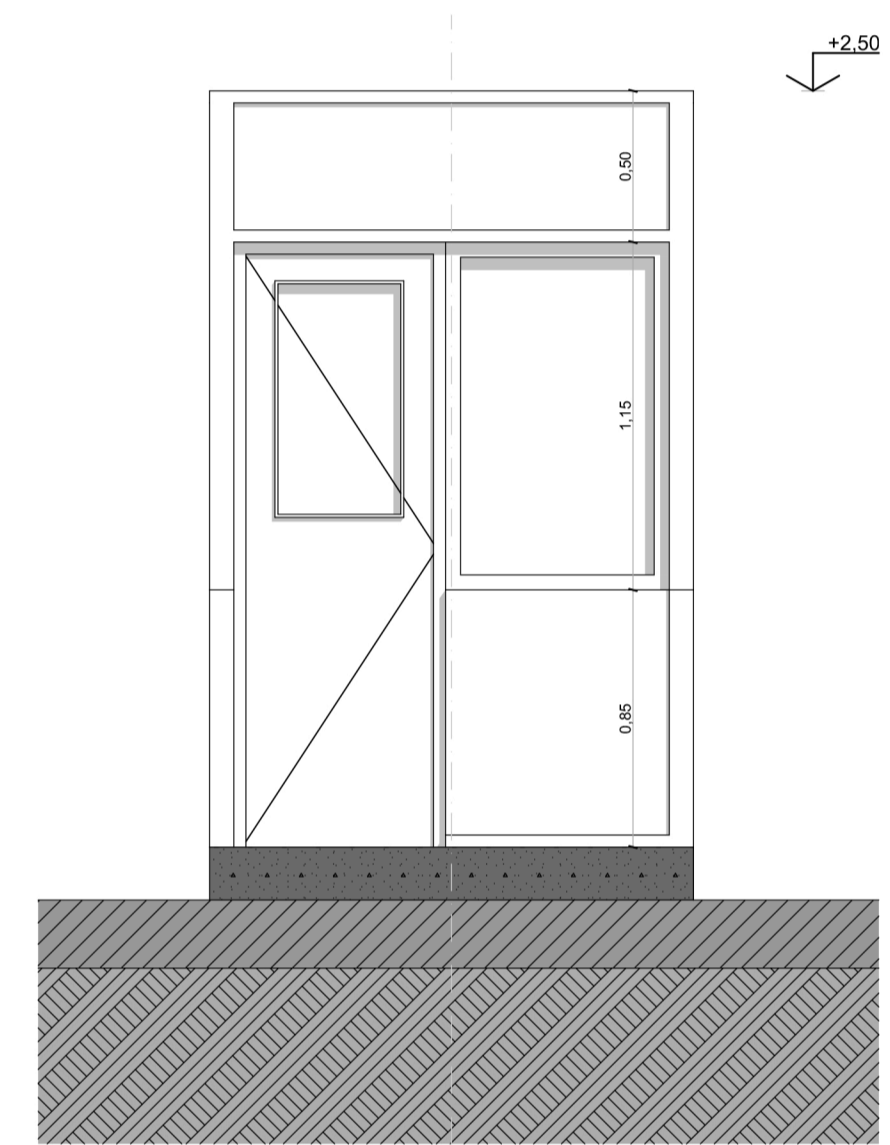

E1.D Vista A

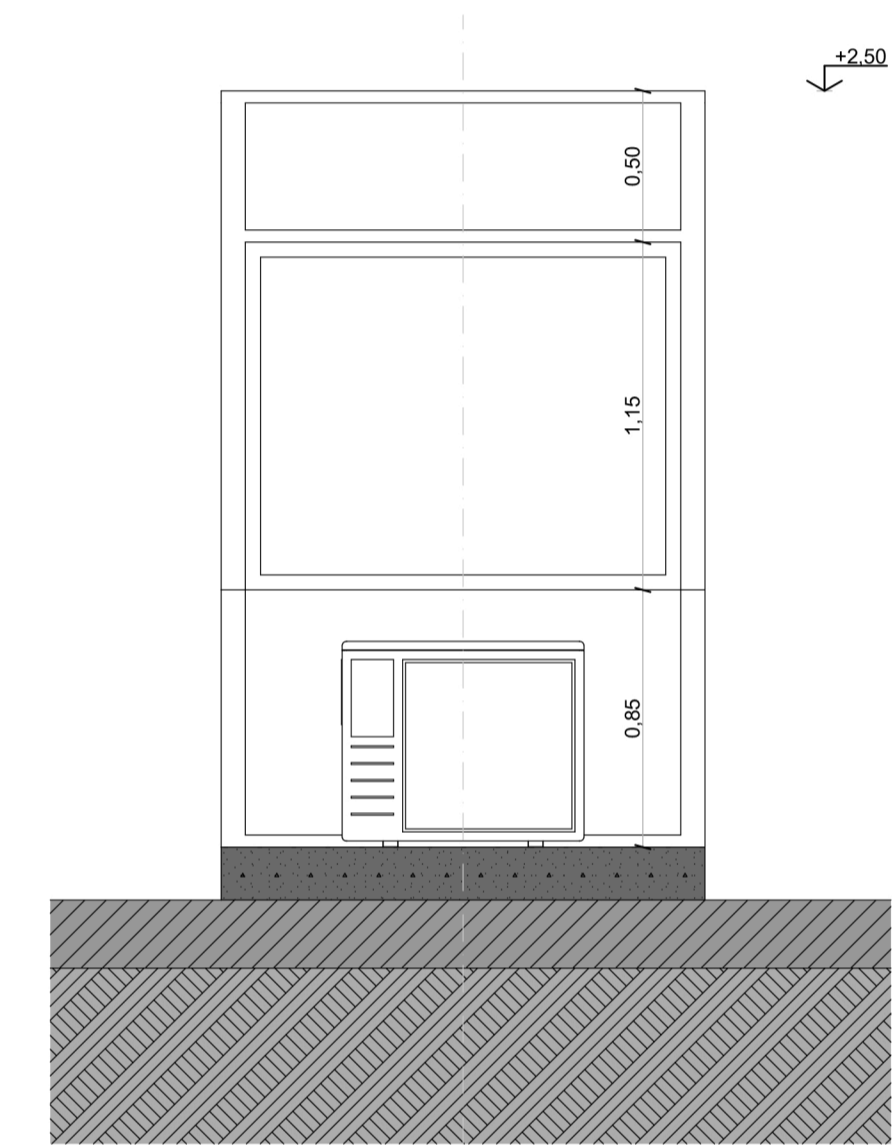

E1.D Vista B

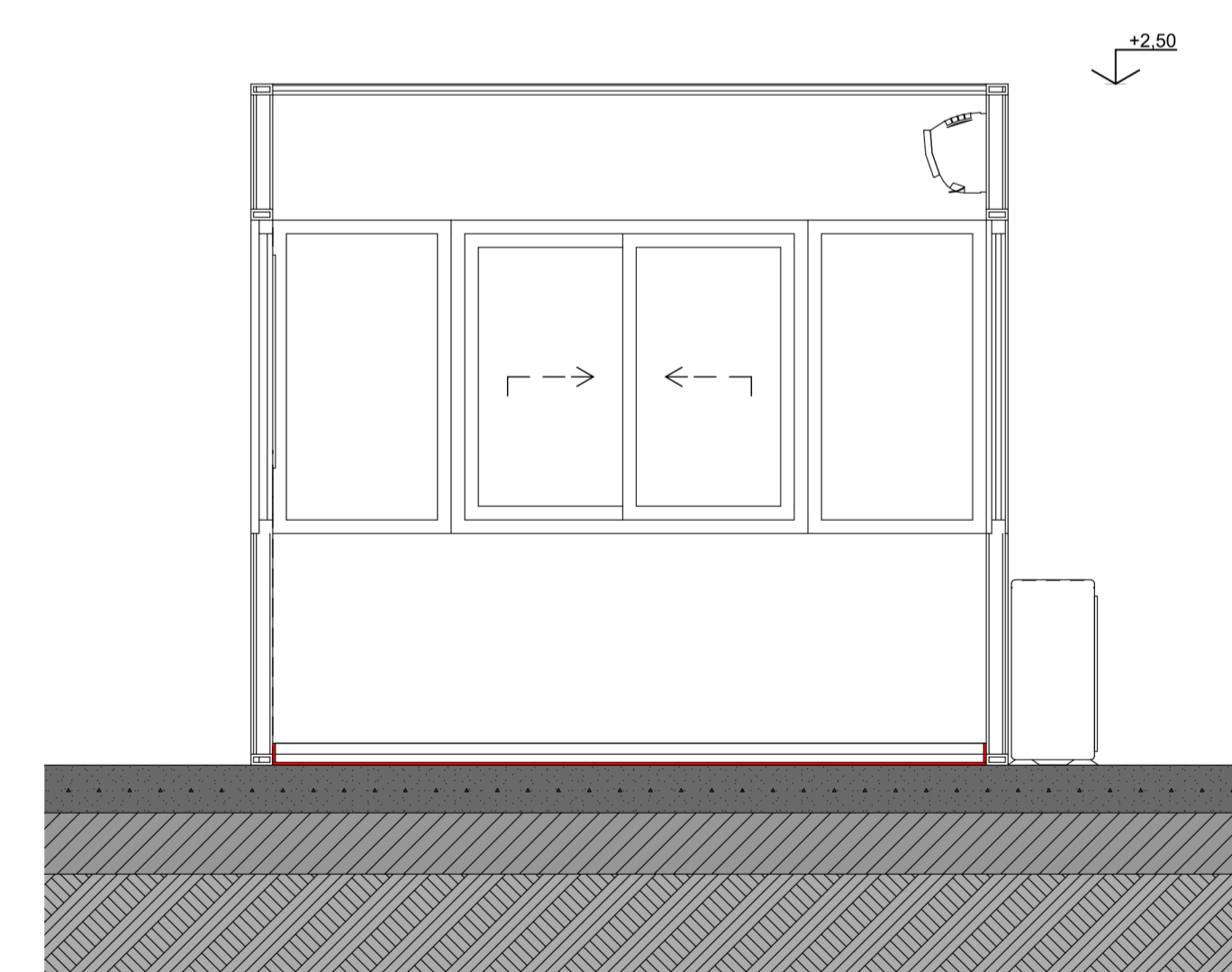

E1.D Corte 1

- Descripción:**
- Estructura de acero conformada por: columnas de 80x80x2 mm., tubos estructurales de techo de 80x40x2mm, tubos estructurales interiores de 80x80x2mm.
 - Tabiques y cubierta: panel sandwich de chapa con aislación.
 - Terminación: Pintura poliuretánica hasta 0.85mts. color azul PANTONE 7691C y color blanco el resto de la cabina.
 - Carpinterías: marco aluminio anodizado blanco con vidrios de seguridad 3+3 tonalizados.
 - Solado: tubo estructural 60x40x2mm, placas fenólicas de 18mm y goma antideslizante.
 - Artefacto de iluminación tipo Plafón LED
 - Equipo de aire acondicionado 2000 Fri.
 - Tablero eléctrico y circuitos independientes

NOTAS: EL PRESENTE PLANO ES INDICATIVO. LA CONTRATISTA CONFECCIONARÁ LOS PLANOS DE DETALLE DEFINITIVO QUE DEBERÁN SER APROBADOS POR LA D.G. Y LA SUPERVISIÓN DE OBRA. EL PLANO PRESENTADO POR LA CONTRATISTA ESTARÁ EN UN TOPOGRÁFICO ACERECADO CON LA MONUMENTACIÓN VISANTE. TODAS LAS MEDIDAS Y NIVELES SE VERIFICARÁN EN OBRA POR EL CONTRATISTA. TODOS LOS DETALLES CONFLICTIVOS SERÁN COORDINADOS Y COMPARTILIZADOS EN OBRA.

PLANO NO APTO PARA CONSTRUCCIÓN.

MODIFICACIONES:	REVISIÓN	FECHA	DESCRIPCIÓN