

NOTAS:
 1. RESPECTO A LA ESTRUCTURA DE LOS MUEBLES, SE DEBE CONSIDERAR LA CARGA DE TRABAJO Y EL TIPO DE MUEBLES QUE SE VAN A UTILIZAR EN EL INTERIOR DE LOS MUEBLES.
 2. SE DEBE CONSIDERAR LA CARGA DE TRABAJO Y EL TIPO DE MUEBLES QUE SE VAN A UTILIZAR EN EL INTERIOR DE LOS MUEBLES.
 3. SE DEBE CONSIDERAR LA CARGA DE TRABAJO Y EL TIPO DE MUEBLES QUE SE VAN A UTILIZAR EN EL INTERIOR DE LOS MUEBLES.

PLANO Nº 10 PARA CONSTRUCCION.

MODIFICACIONES:	FECHA:	INDICACIONES:

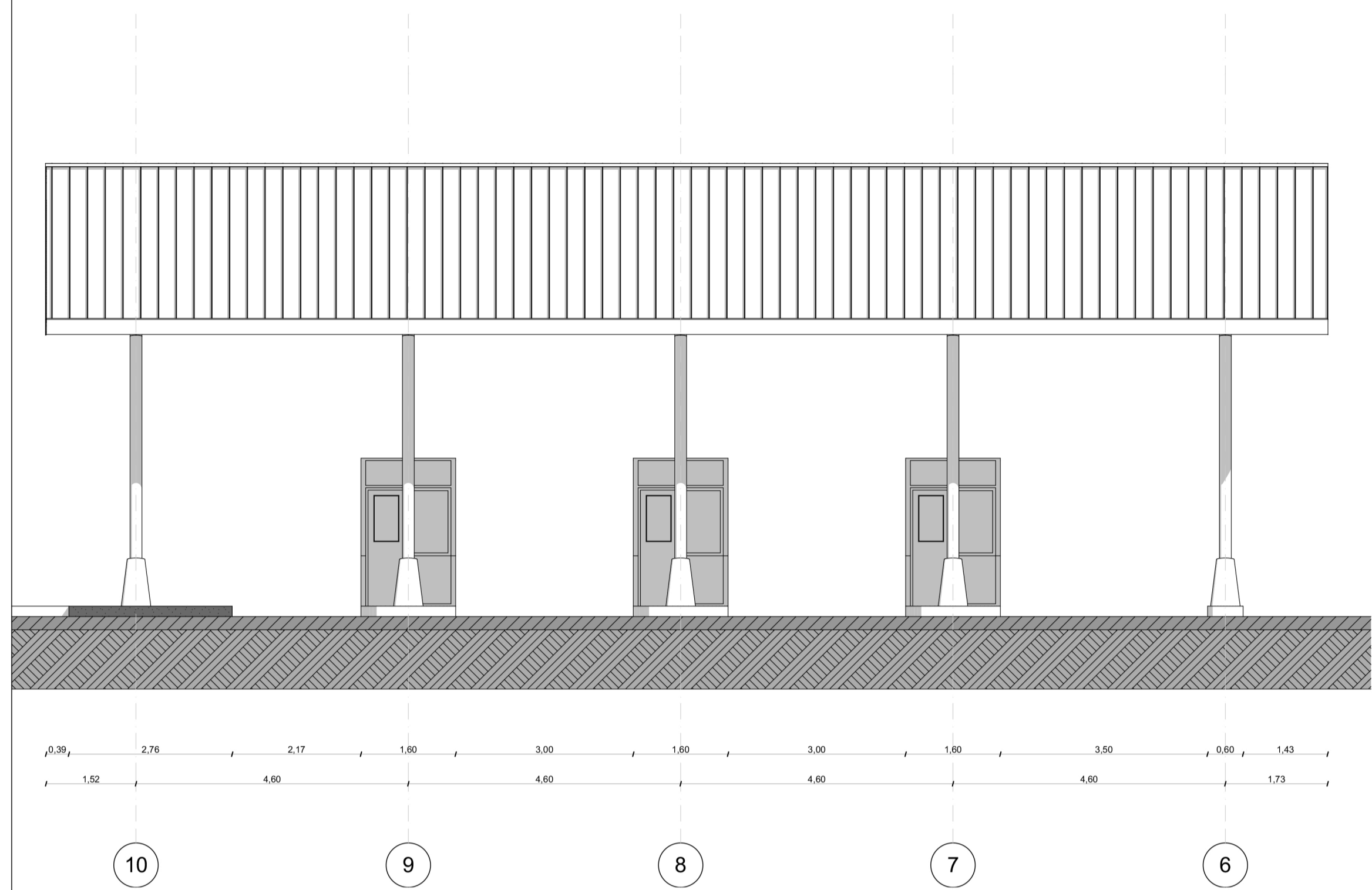

E3. Vista A-A

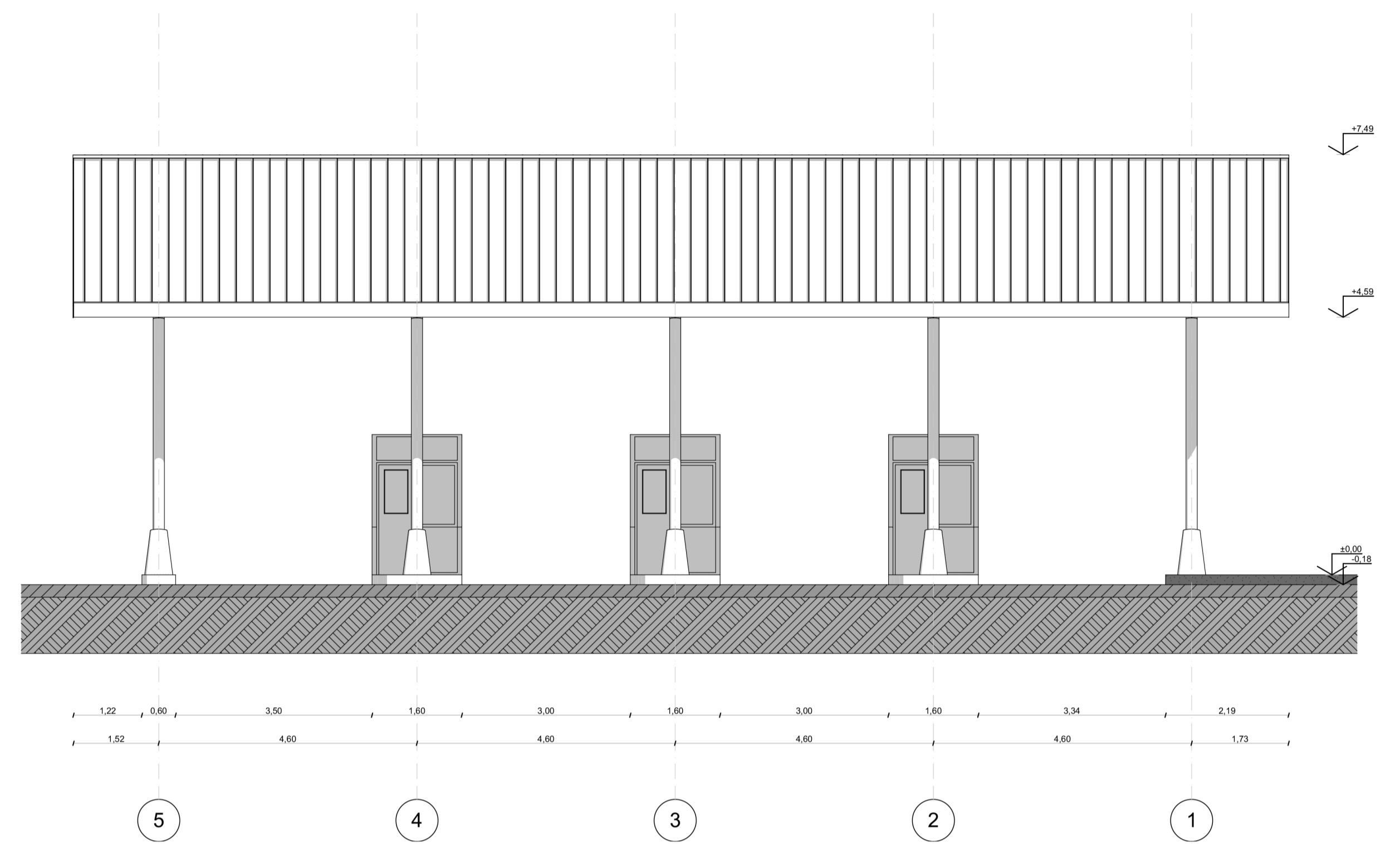

E3. Vista A-A

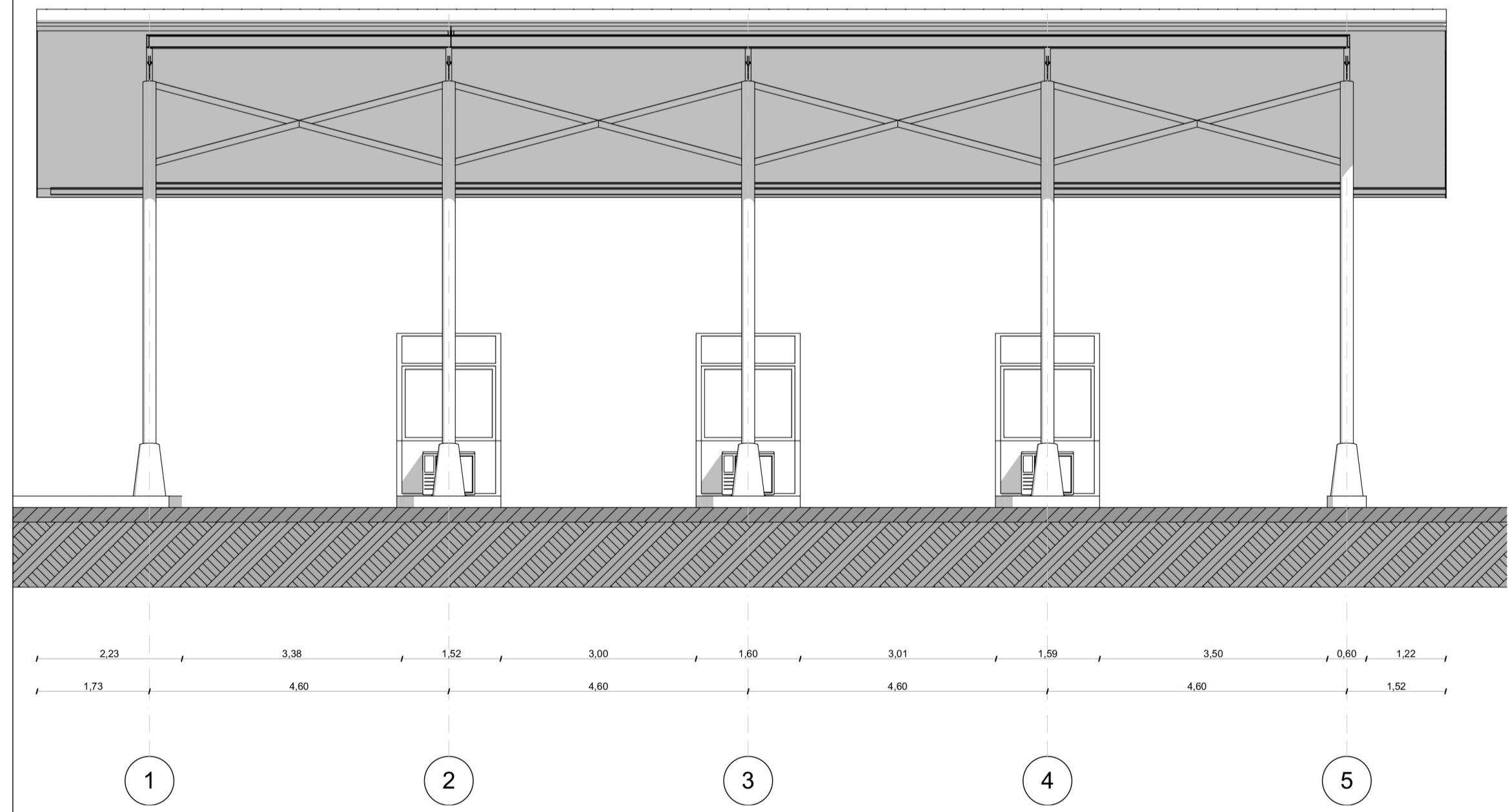

E3. Vista B-B

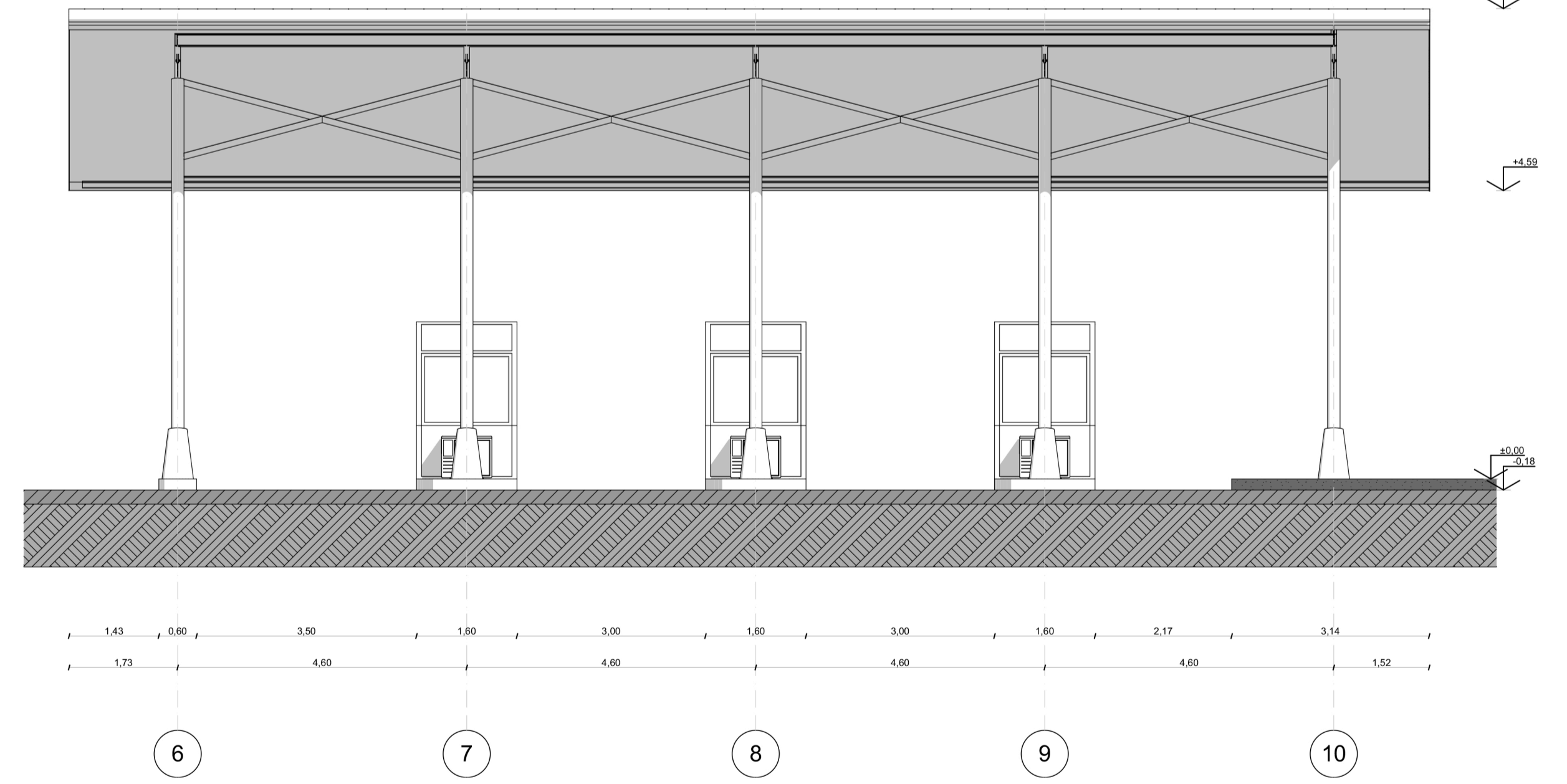

E3. Vista B-B

NOTAS: EL PRESENTE PLANO ES INDICATIVO. LA CONTRATISTA CONFECCIONARÁ LOS PLANOS DE DETALLE DEFINITIVO QUE DEBERÁN SER APROBADOS POR LA O.D. y LA INSPECCION DE OBRA. EL PLANO PRESENTADO POR LA CONTRATISTA ESTARÁ EN UN TOPOGRÁFICO ACORDADO CON LA ADMINISTRACIÓN DEL ESTADO. TODAS LAS MEDIDAS Y NIVELES SE VERIFICARÁN EN OBRA POR EL CONTRATISTA. TODOS LOS DETALLES CONFLICTIVOS SERÁN COORDINADOS Y COMPROMISADOS EN OBRA.

PLANO NO APTO PARA CONSTRUCCION.

MODIFICACIONES:	REVISOR	FECHA	DESCRIPCION

Ministerio del Interior, Obras Públicas y Vivienda
 Secretaría de Planificación Territorial y Coordinación de Obra Pública
 Dirección Nacional de Planificación y Diseño de Obra Pública

Obra: Proyecto de Renovación, ampliación y modernización del Centro de Frontera Paso de los Libres
 Plano: E3 - Cabinas Ingreso - Vistas Longitudinales
 Fecha: 2019 Eq. de Proyecto: Dibujó: Revisó: Escala: 1:75

Presidencia de la Nación

Plano N° CF-PL
 E3-A04