

2 Planta Baja Area Migraciones
1 : 100

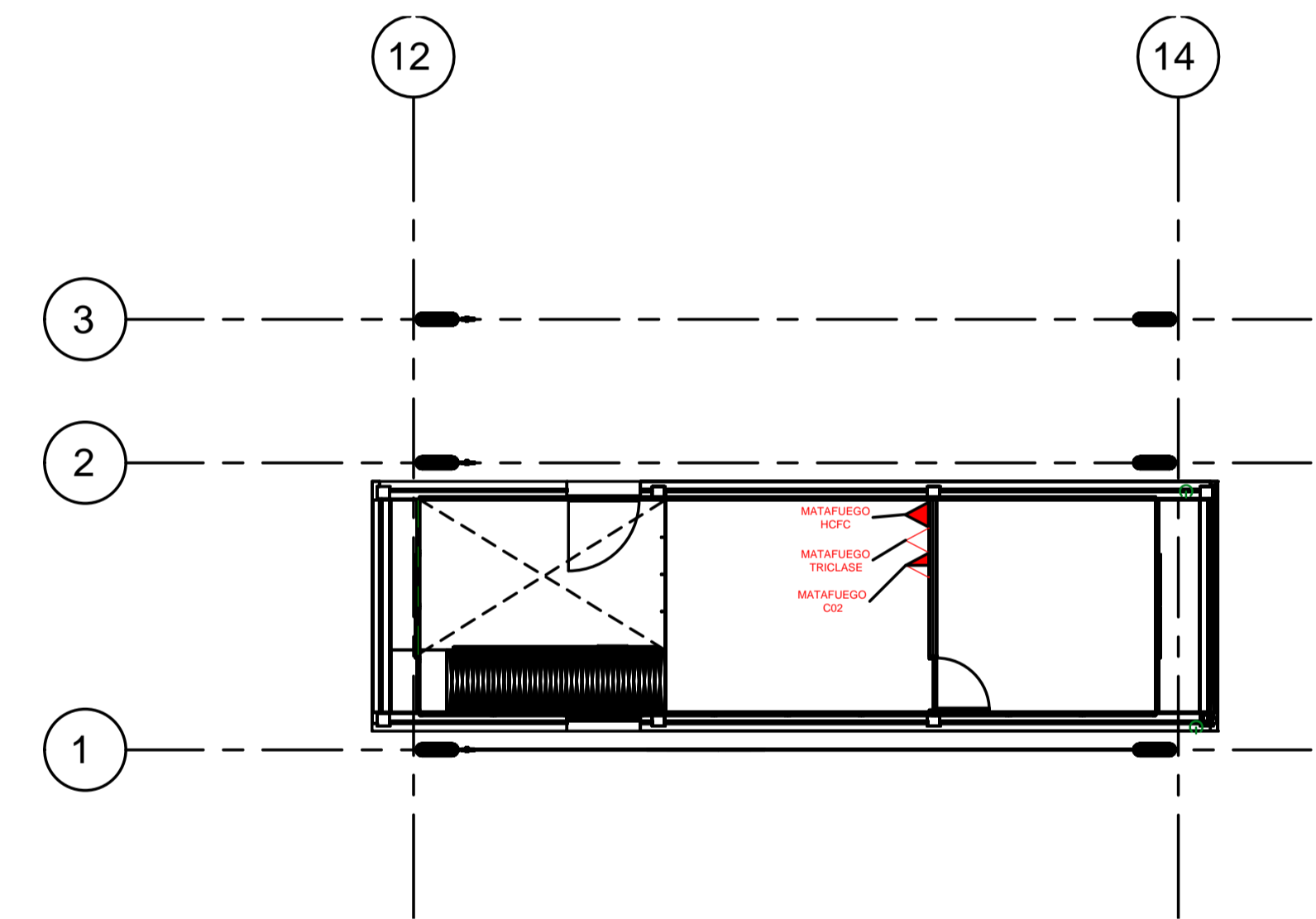

1 Planta Alta Area Migraciones
1 : 100

REFERENCIAS
VICENDIO

GRAFICAS

- MATAFUEGO DE 7 KG. TRICLASE BETA 112
- MATAFUEGO DE 3 KG. CO2
- MATAFUEGO DE 3 KG. POLVO QUENENO SECO TRICLASE
- MATAFUEGO CARRO DE 25 KG. POLVO QUENENO SECO TRICLASE
- MATAFUEGO BALDE DE ARENA CAP. 30 LIT. KG.

NOTACIONES

LOS EXISTENTES MANUALES DEBERAN SER REVISADOS EN PAREJO CON EL SUBRESPONSABLE DE OBRAS PUBLICAS Y VIVIENDA PARA IDENTIFICAR LA CLASE DEL MATAFUEGO Y DEL TIPO ROTULAMIENTOS.

NOTAS: EL PRESENTE PLANO ES INDICATIVO, LA CONTRATISTA CONFIRMARÁ LOS PLANOS DE DETALLE DEFINITIVO, QUE DEBERAN SER APROBADOS POR LA D.G. Y LA INSPECCION DE OBRAS, EL PLANO PRESENTADO POR LA CONTRATISTA ESTARA EN UN TIPO DE ACUERDO CON LA NORMATIVA VIGENTE.

PLANO NO APTO PARA CONSTRUCCION.

MODIFICACIONES:

REVISION	FECHA	DESCRIPCION

Ministerio del Interior, Obras Públicas y Vivienda
Secretaría de Planificación Territorial y Coordinación de Obras Públicas
Dirección Nacional de Planificación y Diseño de Obras Públicas

Presidencia de la Nación

Obras: Proyecto de Renovación, ampliación y modernización del Centro de Frontera Paso de los Libres
Plano: E1- EDIFICIO MIGRACIONES - Instalación Contraintercambio Planta baja y alta
Fecha: 2019

Eq. de Proyecto: Dibujó: JCM Revisó: Escala: 1 : 100

Plano N°
E1.IN01

- REFERENCIAS INCENDIO**
- GRAFICAS**
- MATAFUEGO DE 2 KG. TRIANGULO ROJO 175
 - MATAFUEGO DE 3 KG. COO
 - MATAFUEGO DE 3 KG. POLVO QUIMICO SECO TRIANGULO
 - MATAFUEGO CARRO DE 25 KG. POLVO QUIMICO SECO TRIANGULO
 - BALDE DE ARENA COP 10 x 14 g.
- ANOTACIONES**
- LOS EXISTENTES MANUALES DEBERAN colocarse en PARED COO 10 EQUIVALENCIAMENTE GRAY IDENTIFICAR LA CANTIDAD, CUBRIR EN LA CUBA DEL NOMBRE Y DEL TIPO FOTOLUMINESCENTE.

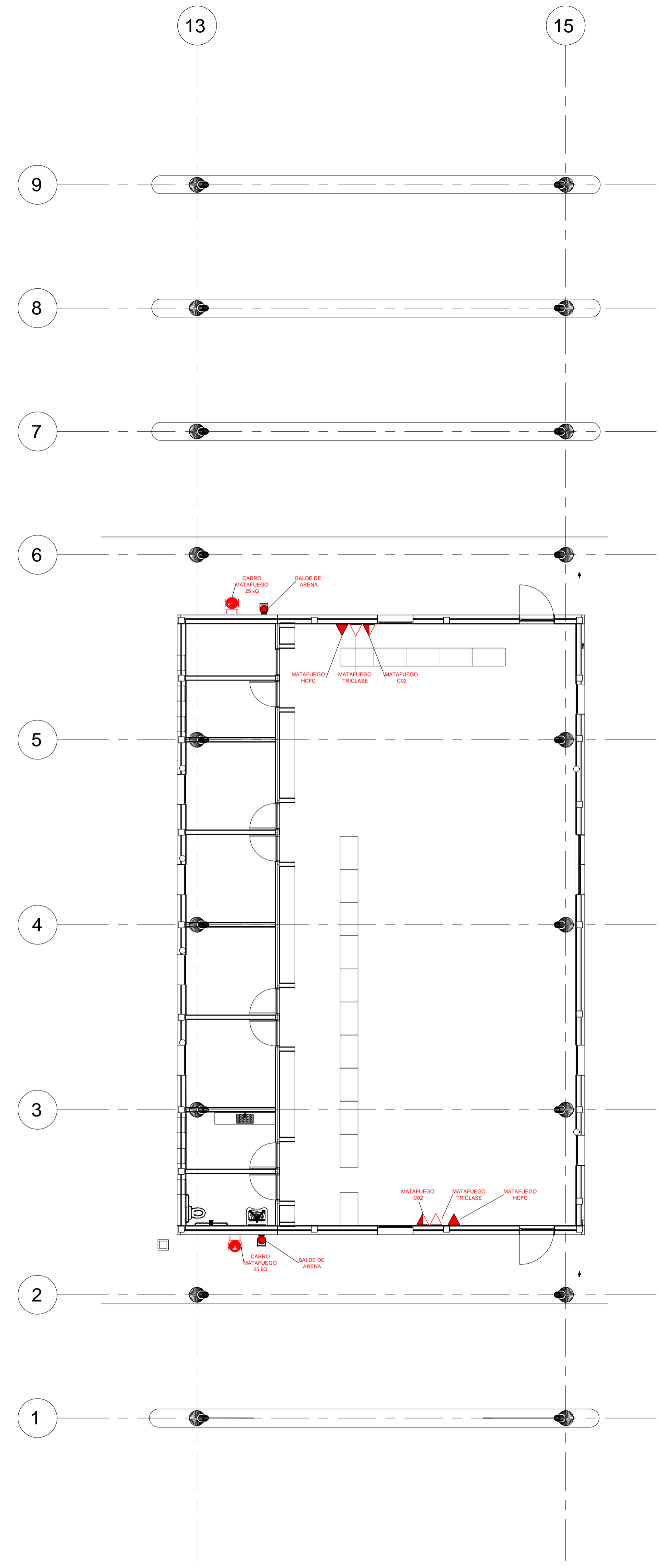

1 Planta Area Control de Salidas
1 : 100

NOTAS: EL PRESENTE PLANO ES INDICATIVO, LA CONTRATISTA CONFIRMARÁ LOS PLANOS DE DETALLE DEFINITIVO, QUE DEBERÁN SER APROBADOS POR LA S.G. Y LA INSPECCIÓN DE OBRA. EL PLANO PRESENTADO PARA LA CONTRATISTA ESTARÁ EN UN TOPO DE ALINEACIÓN CON LA PROYECTADA. TODAS LAS MEDIDAS Y ANILLOS SE APLICARÁN EN OBRA POR EL CONTRATISTA. TODOS LOS DETALLES CONSTRUCTIVOS DEBEN COORDINARSE Y COMPROBARSE EN OBRA.

PLANO NO APTO PARA CONSTRUCCION.

MODIFICACIONES:

REVISOR	FECHA	DESCRIPCION



Presidencia de la Nación
 Ministerio del Interior, Obras Públicas y Vivienda
 Secretaría de Planificación Territorial y Coordinación de Obra Pública
 Dirección Nacional de Planificación y Diseño de Obra Pública

Obra: Proyecto de Renovación, ampliación y modernización del Centro de Frontera Paso de los Libres
 Plano: E2- CONTROL DE SALIDAS - Instalación Contraincendio Planta Baja
 Fecha: 2019 | Eq. de Proyecto: | Dibujó: JCM | Revisó: | Escala: 1 : 100

Plano N°
E2.IN01

CARLOS ALBERTO ESCOBAR, S. DE A. Y C. S.R.L.
 PROYECTISTA, NOMBRE DE EMPRESA

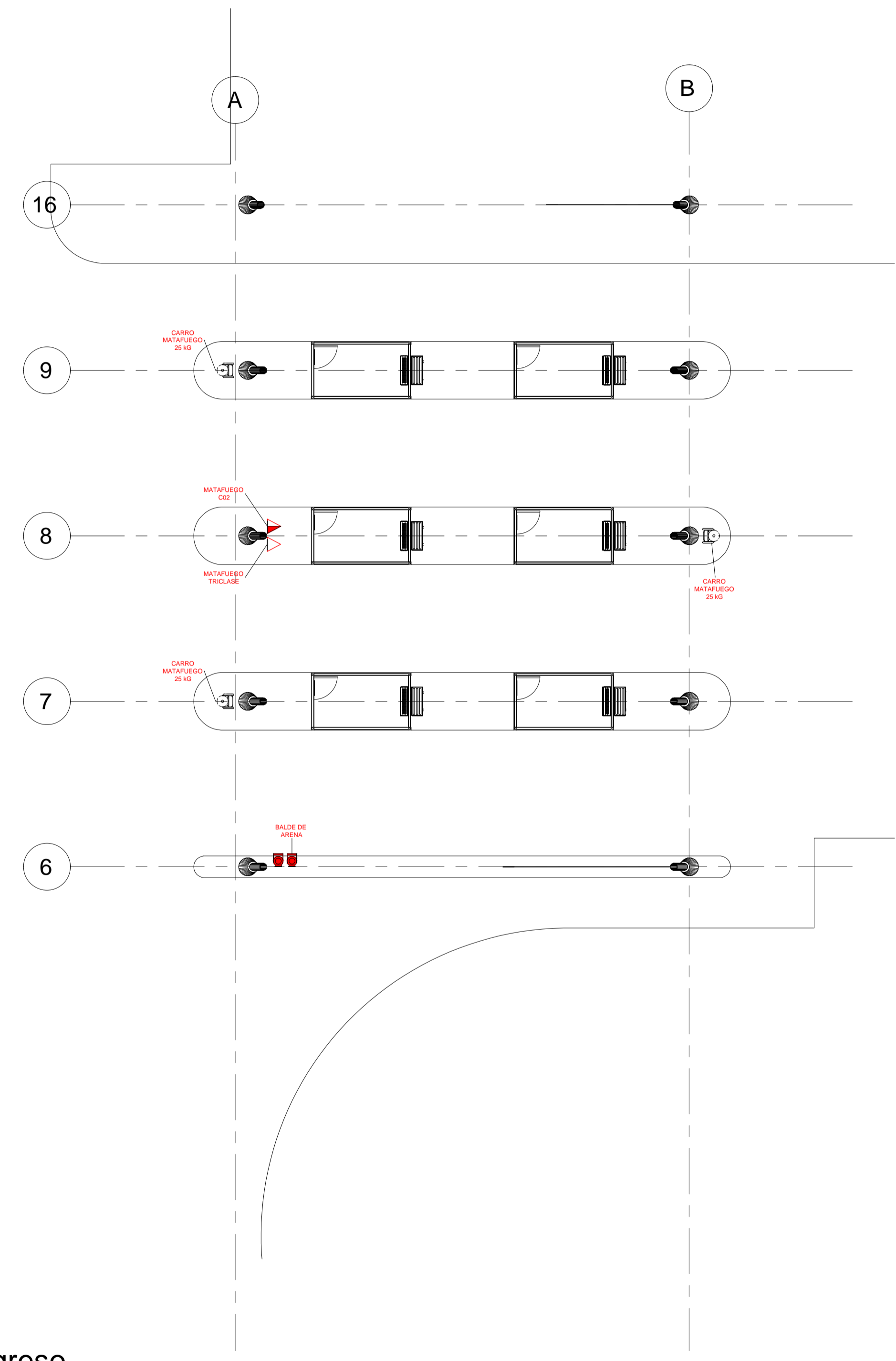
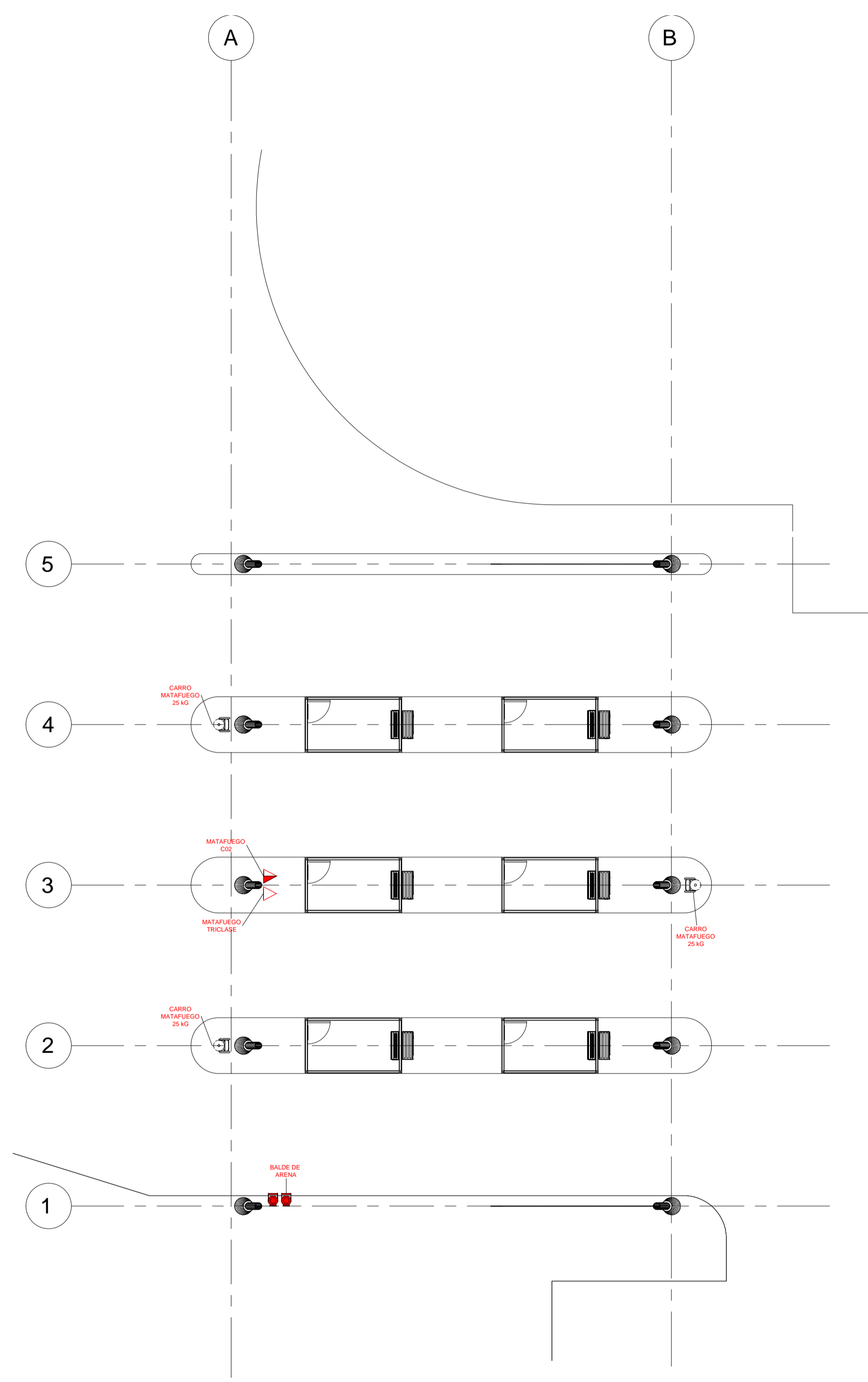
- REFERENCIAS INCENDIO**
- GRAFICAS**
- MATAFUEGO DE 2 LITROS TRICLASE ABC 113
 - MATAFUEGO DE 3.5 KG CO2
 - MATAFUEGO DE 3 KG POLVO QUENICO SECO TRICLASE
 - MATAFUEGO CARRO DE 25 KG POLVO QUENICO SECO TRICLASE
 - BALDE DE ARENA CAP. 20 LITROS
- ANOTACIONES**
- LOS EXISTENTES MANUALES DEBERAN CROQUISAR EN PARED CON SU CORRESPONDIENTE CANTIDAD IDENTIFICANDO LA CLASE, CANTIDAD, TIPO DE CLASE, DEL NOMBRE Y DEL TIPO FOTOLUMINESCENTE.



1 Planta Baja Cabinas de Ingreso
1 : 100

NOTAS: EL PRESENTE PLANO ES INDICATIVO, LA CONTRATISTA CONFIRMARÁ LOS PLANOS DE DETALLE DEFINITIVO, QUE DEBERÁN SER APROBADOS POR LA S.G. Y LA INSPECCION DE OBRA. EL PLANO PRESENTADO POR LA CONTRATISTA ESTARÁ EN UN TOPO DE ALINEACION CON LA PROPIA REALIDAD. TODAS LAS MEDIDAS Y ANILLOS SE REFERENCIARÁN EN OBRA POR EL CONTRATISTA. TODOS LOS DETALLES CONSTRUCTIVOS DEBEN CONCORDAR CON EL PROYECTO EN OBRA.

PLANO NO APTO PARA CONSTRUCCION.

MODIFICACIONES:	REVISION	FECHA	DESCRIPCION

Ministerio del Interior, Obras Públicas y Vivienda
Secretaría de Planificación Territorial y Coordinación de Obra Pública
Dirección Nacional de Planificación y Diseño de Obra Pública

Obra: Proyecto de Renovación, ampliación y modernización del Centro de Frontera Paso de los Libres
Plano: E3-CABINAS INGRESO - Instalación Contraincendio Planta Baja
Fecha: 2019

Eq. de Proyecto: Dibujó: JCM Revisó: Escala: Indicada

Presidencia de la Nación

Plano N°
E3.IN01