

1 Planta Area Control de Salidas
1 : 100

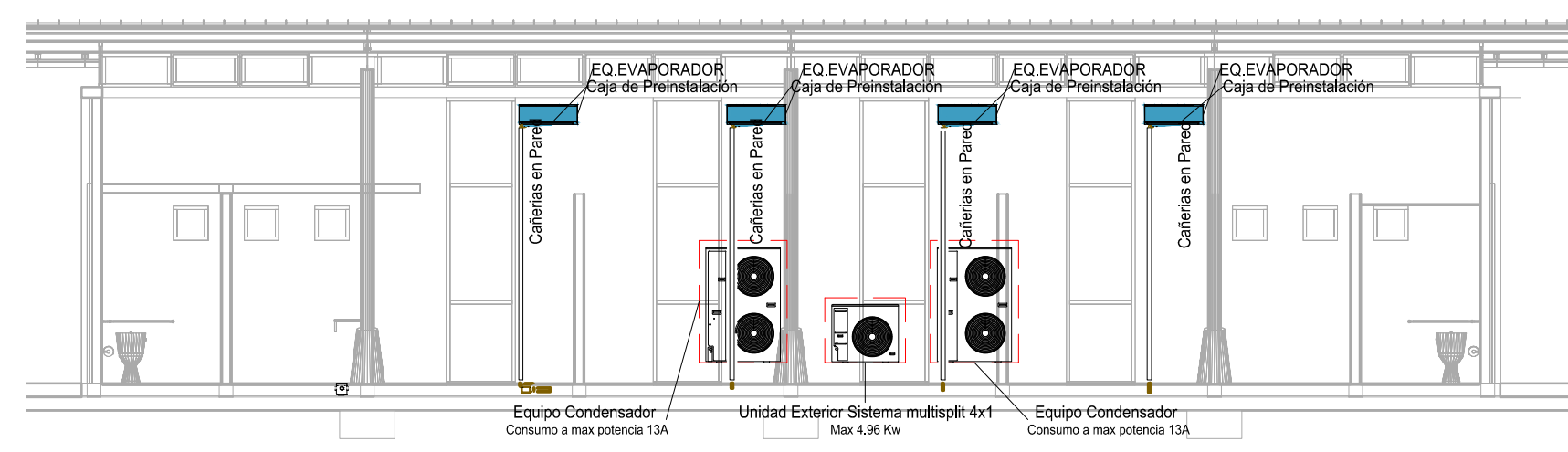

3 Corte 3
1 : 100

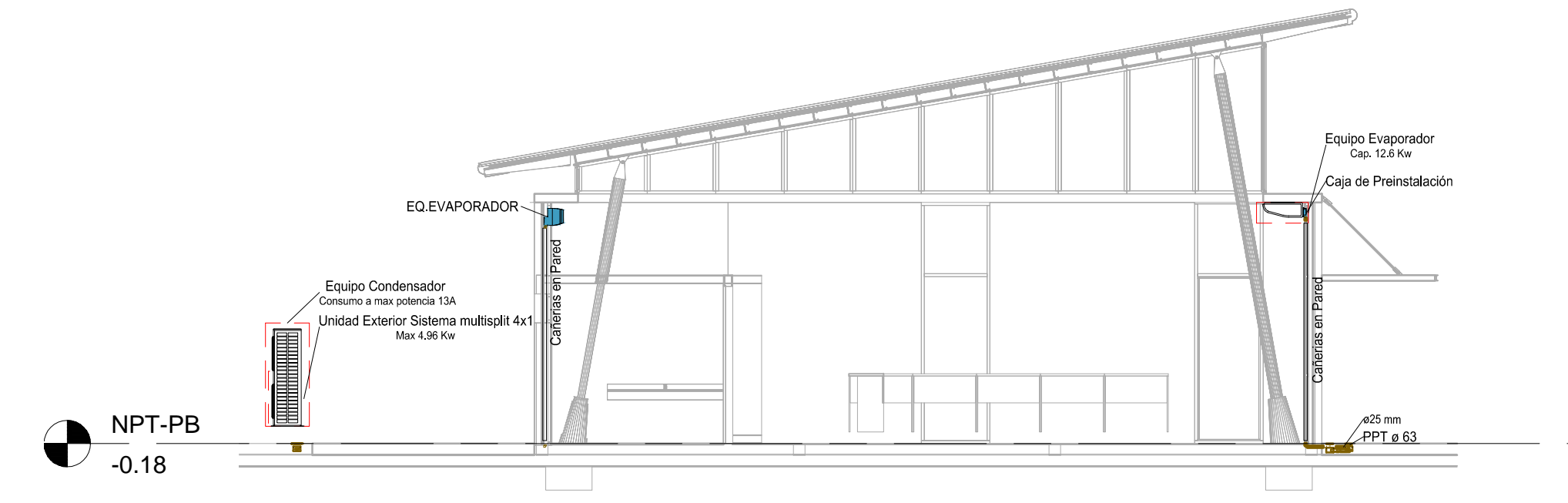

4 Corte 4
1 : 100

NOTAS: EL PRESENTE PLANO ES INDICATIVO, LA CONTRATISTA CONFECCIONARA LOS PLANOS DE DETALLE DEFINITIVO, QUE DEBERAN SER APROBADOS POR LA S.G.OMY LA INSPECCION DE OBRA. EL PLANO PRESENTADO PARA LA CONTRATISTA ESTARA EN UN TOPO DE ALINEACION CON LA PROYECTADA REALIDAD. TODAS LAS MEDIDAS Y NIVELES SE APLICARAN EN OBRA POR EL CONTRATISTA. TODOS LOS DETALLES CONSTRUCTIVOS DEBEN CONCORDAR CON EL DISEÑO EN OBRA.

PLANO NO APTO PARA CONSTRUCCION.

MODIFICACIONES:	REVISOR	FECHA	DESCRIPCION

Ministerio del Interior, Obras Públicas y Vivienda
Secretaría de Planificación Territorial y Coordinación de Obra Pública
Dirección Nacional de Planificación y Diseño de Obra Pública

Obra: Proyecto de Renovación, ampliación y modernización del Centro de Frontera Paso de los Libres
Plano: E2- CONTROL DE SALIDAS - Instalación Aire Acondicionado Planta Baja y Cortes
Fecha: 2019

Eq. de Proyecto: Dibujó: JCM Revisó: Escala: Indicada

Presidencia de la Nación

Plano N° E2.IT01

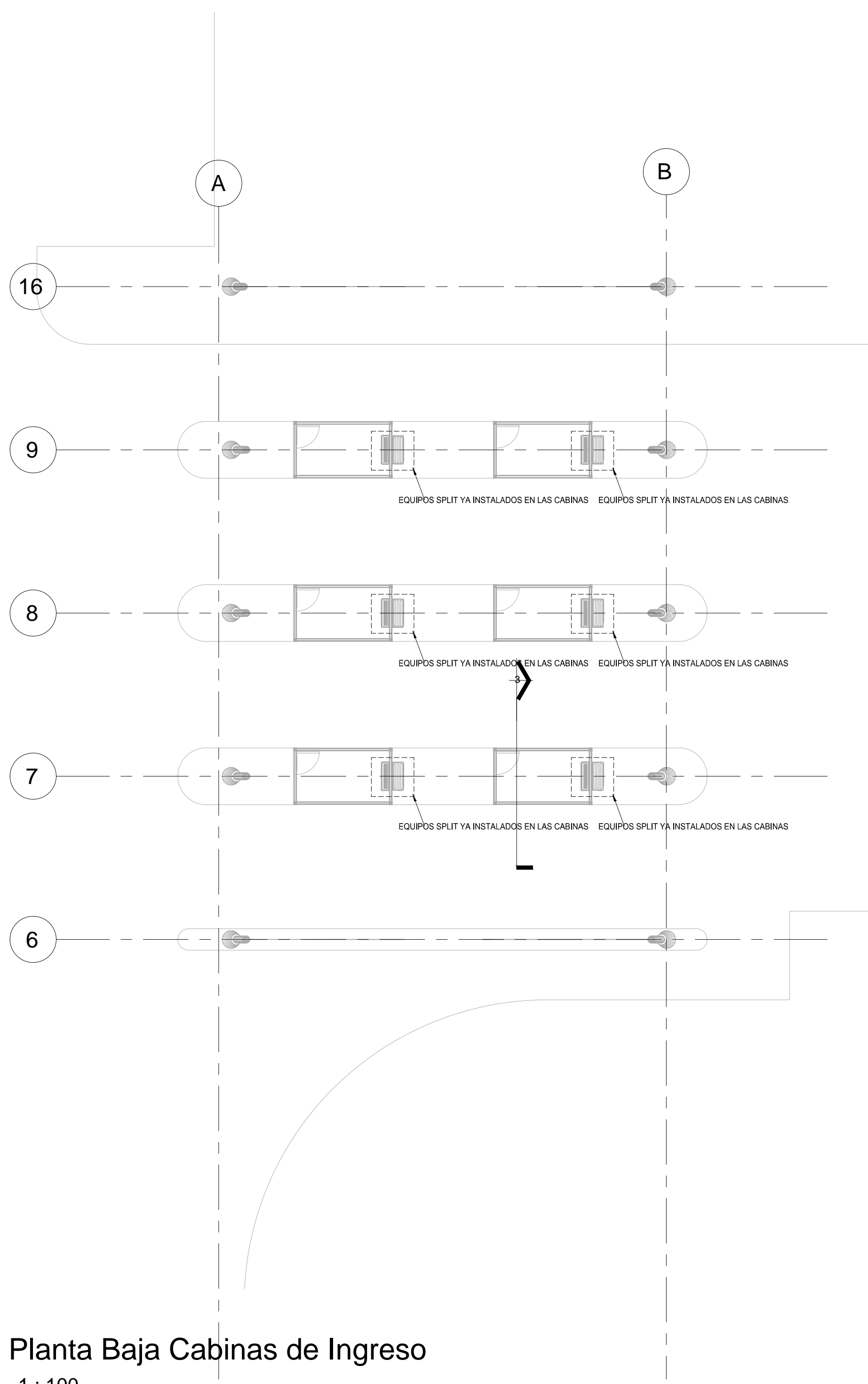

2 Planta Baja Cabinas de Ingreso
1 : 100

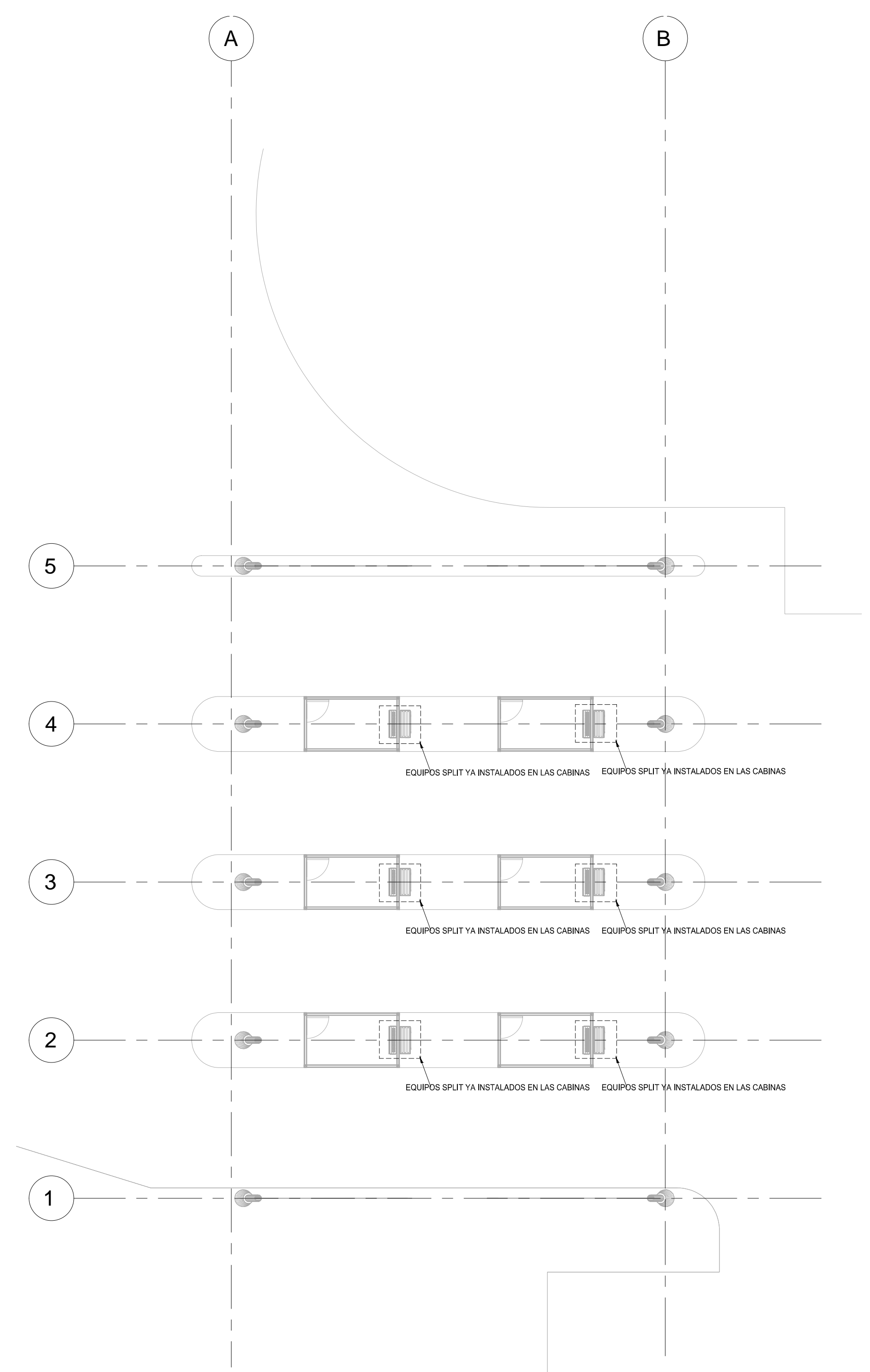

3 Corte 1
1 : 100

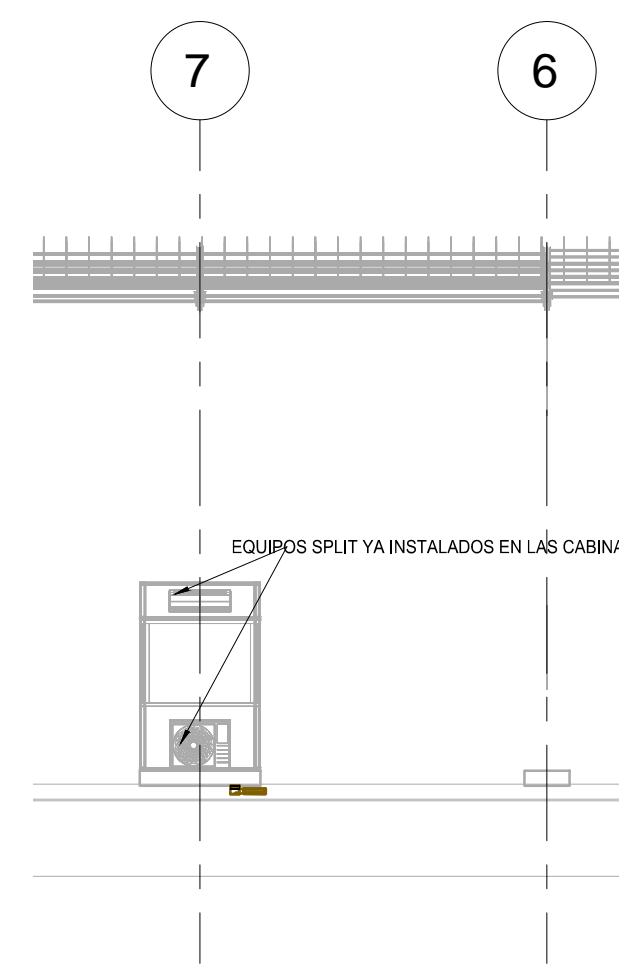

NOTAS: EL PRESENTE PLANO ES INDICATIVO, LA CONTRATISTA CORREGIRÁ LOS PLANOS DE DETALLE DEFINITIVO, QUE DEBERÁN SER APROBADOS POR LA S.G. Y LA INSPECCIÓN DE OBRA. EL PLANO PRESENTADO POR LA CONTRATISTA ESTARÁ EN UN TOPO DE ALINEACIÓN CON LA PROYECTADA. TODAS LAS MEDIDAS Y ANCHOS SE APLICARÁN EN OBRA POR EL CONTRATISTA. TODOS LOS DETALLES CONSTRUCTIVOS DEBEN CONCORDAR Y CONTROLARSE EN OBRA.

PLANO NO APTO PARA CONSTRUCCIÓN.

MODIFICACIONES:	REVISIÓN	FECHA	DESCRIPCIÓN