



CANT. VENTANAS: 45
 CANT. PUERTAS VENTANAS: 10
 CANT. PORTONES: 1

TOTAL: 56

PLANO NO APTO PARA CONSTRUCCION.

EL PRESENTE PLANO ES INDICATIVO. LA CONTRATISTA CONFECCIONARA LOS PLANOS DEFINITIVOS QUE DEBERAN SER APROBADOS POR LA INSPECCION DE OBRA. EL PLANO PRESENTADO POR LA CONTRATISTA ESTARA EN UN TODO DE ACUERDO CON LA NORMATIVA VIGENTE. TODAS LAS MEDIDAS Y NIVELES SE VERIFICARAN EN OBRA POR EL CONTRATISTA. TODOS LOS DETALLES CONSTRUCTIVOS SERAN COORDINADOS Y COMPATIBILIZADOS EN OBRA.

NOTAS	REVISION	FECHA	DESCRIPCION

Secretaría de Planificación Territorial y Coordinación de Obra Pública
 Dirección Nacional de Planificación y Diseño de Obra Pública



Beneficiario:

Obra: EDIFICIOS SEDE DEL MINISTERIO DEL INTERIOR, OBRAS PÚBLICAS Y VIVIENDA - EX FERROCARRIL

Plano: ESTADO ACTUAL FACHADA CALLE MITRE

Fecha: 26-10-2018

Escala: 1 : 200

Revisó:

Plano N°

11

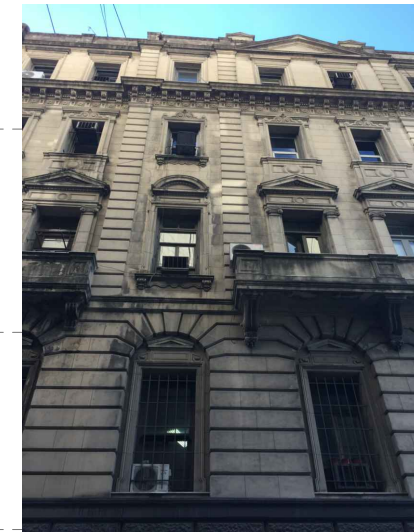
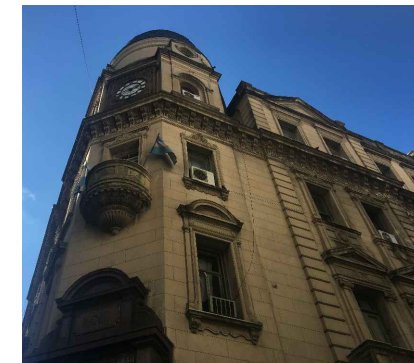
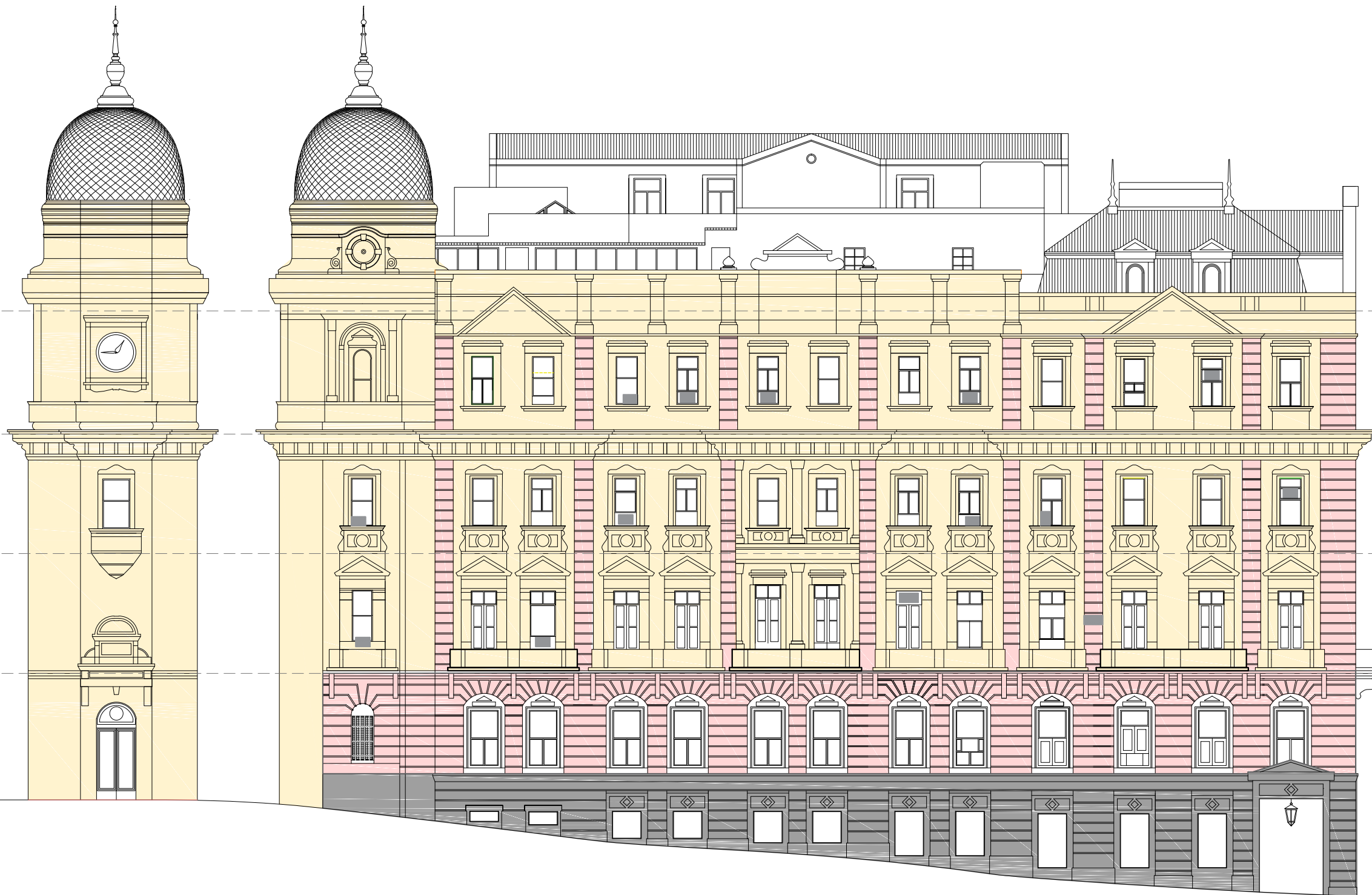

- PIEDRA
- SIMIL PIEDRA ALMOHADILLADO
- SIMIL PIEDRA

PLANO NO APTO PARA CONSTRUCCION.

EL PRESENTE PLANO ES INDICATIVO. LA CONTRATISTA CONFECCIONARA LOS PLANOS DEFINITIVOS QUE DEBERAN SER APROBADOS POR LA INSPECCION DE OBRA. EL PLANO PRESENTADO POR LA CONTRATISTA ESTARA EN UN TODO DE ACUERDO CON LA NORMATIVA VIGENTE. TODAS LAS MEDIDAS Y NIVELES SE VERIFICARAN EN OBRA POR EL CONTRATISTA. TODOS LOS DETALLES CONSTRUCTIVOS SERAN COORDINADOS Y COMPATIBILIZADOS EN OBRA.

NOTAS	REVISION	FECHA	DESCRIPCION

Secretaría de Planificación Territorial y Coordinación de Obra Pública
Dirección Nacional de Planificación y Diseño de Obra Pública



Beneficiario:

Obra: EDIFICIOS SEDE DEL MINISTERIO DEL INTERIOR, OBRAS PÚBLICAS Y VIVIENDA - EX FERROCARRIL
Plano: MATERIALIDAD + FOTOS - FACHADA CALLE MITRE
Fecha: 26-10-2018 Escala: 1 : 200 Revisó:

Plano N°
12

DIMENSIONES HOJA: ISO A3 (420 X 297)

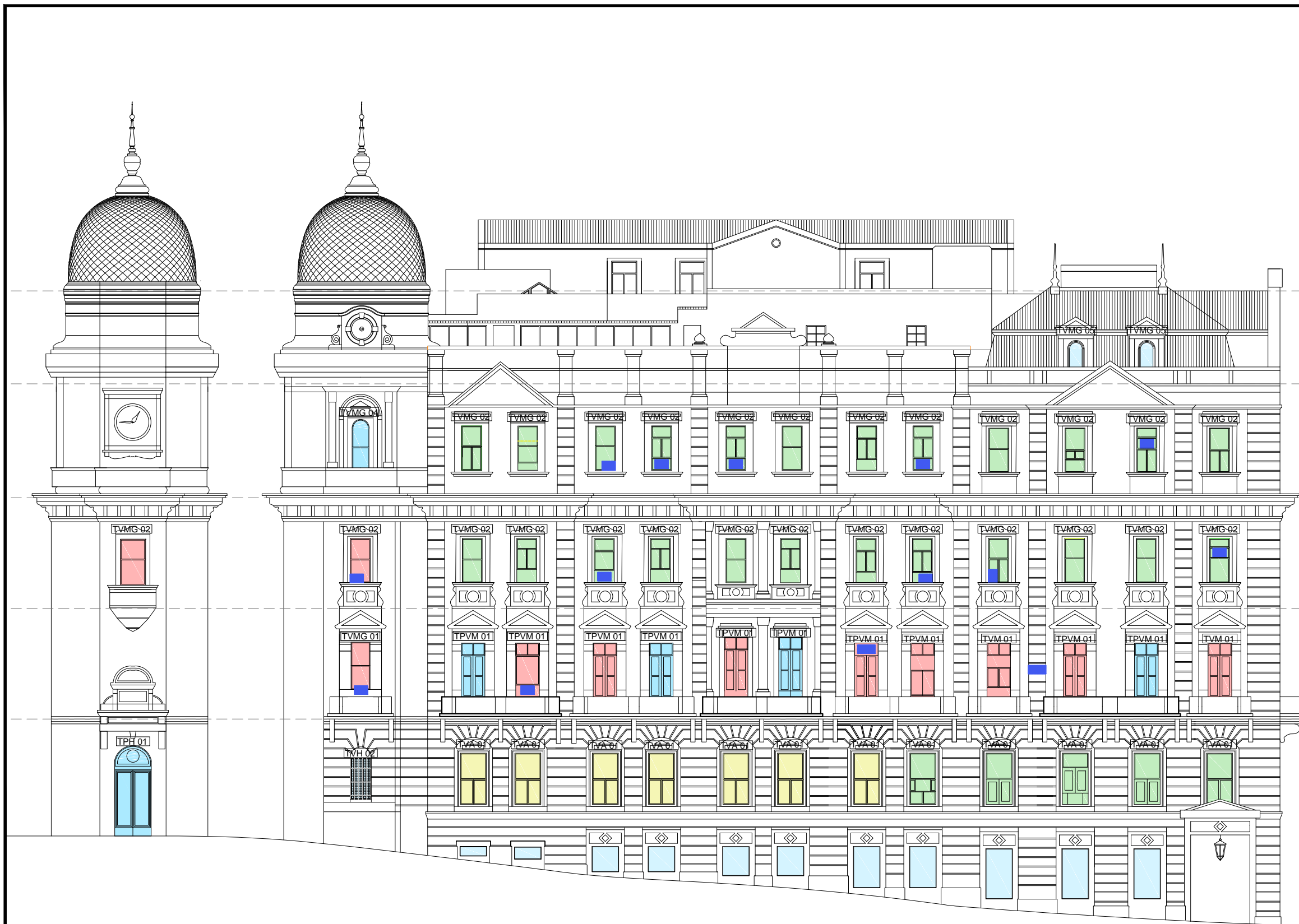

- CARPINTERIAS ORIGINALES A RESTAURAR (Acabado superficial) (9)
- CARPINTERIAS ORIGINALES A INTERVENIR (Reparación total/parcial) (11)
- CARPINTERIAS A REEMPLAZAR (29)
- CARPINTERIAS NUEVAS (7)
- AIRES ACONDICIONADO (14)

PLANO NO APTO PARA CONSTRUCCION.

EL PRESENTE PLANO ES INDICATIVO. LA CONTRATISTA CONFECCIONARA LOS PLANOS DEFINITIVOS QUE DEBERAN SER APROBADOS POR LA INSPECCION DE OBRA. EL PLANO PRESENTADO POR LA CONTRATISTA ESTARA EN UN TODO DE ACUERDO CON LA NORMATIVA VIGENTE. TODAS LAS MEDIDAS Y NIVELES SE VERIFICARAN EN OBRA POR EL CONTRATISTA. TODOS LOS DETALLES CONSTRUCTIVOS SERAN COORDINADOS Y COMPATIBILIZADOS EN OBRA.

NOTAS	REVISION	FECHA	DESCRIPCION

Secretaría de Planificación Territorial y Coordinación de Obra Pública
Dirección Nacional de Planificación y Diseño de Obra Pública



Beneficiario:

Obra: EDIFICIOS SEDE DEL MINISTERIO DEL INTERIOR, OBRAS PÚBLICAS Y VIVIENDA - EX FERROCARRIL

Plano: ESTADO ACTUAL + FOTOS CARPINTERIAS - FACHADA CALLE MITRE

Fecha: 24-09-2018

Escala: 1 : 200

Revisó:

Plano N°
13



DIMENSIONES HOJA: ISO A3 (420 X 297)

- CARPINTERIAS ORIGINALES RESTAURADAS (20)
- CARPINTERIAS NUEVAS (29)
- CARPINTERIAS NUEVAS A CONSERVAR (7)
- HUECO AIRE ACONDICIONADO
- BANDEJA PORTACONDENSADORES

PLANO NO APTO PARA CONSTRUCCION.

EL PRESENTE PLANO ES INDICATIVO. LA CONTRATISTA CONFECCIONARA LOS PLANOS DEFINITIVOS QUE DEBERAN SER APROBADOS POR LA INSPECCION DE OBRA. EL PLANO PRESENTADO POR LA CONTRATISTA ESTARA EN UN TODO DE ACUERDO CON LA NORMATIVA VIGENTE. TODAS LAS MEDIDAS Y NIVELES SE VERIFICARAN EN OBRA POR EL CONTRATISTA. TODOS LOS DETALLES CONSTRUCTIVOS SERAN COORDINADOS Y COMPATIBILIZADOS EN OBRA.

NOTAS	REVISION	FECHA	DESCRIPCION

Secretaría de Planificación Territorial y Coordinación de Obra Pública
Dirección Nacional de Planificación y Diseño de Obra Pública



Beneficiario:

Obra: EDIFICIOS SEDE DEL MINISTERIO DEL INTERIOR, OBRAS PÚBLICAS Y VIVIENDA - EX FERROCARRIL

Plano: PROYECTO - FACHADA CALLE MITRE

Fecha: 26-10-2018

Escala: 1 : 200

Revisó:

Plano N°
14

TPH 01 VENTANA - CANTIDAD: 1

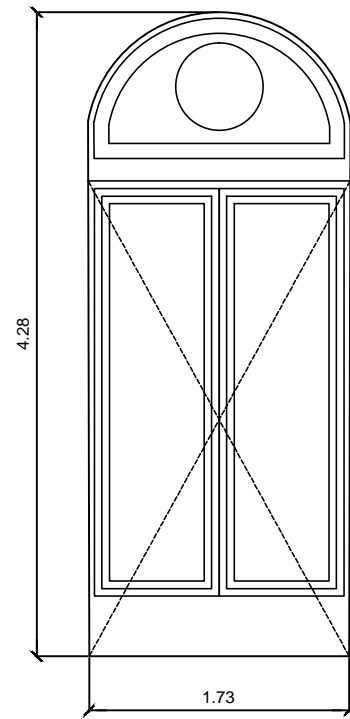

TVH 02 VENTANA - CANTIDAD: 1

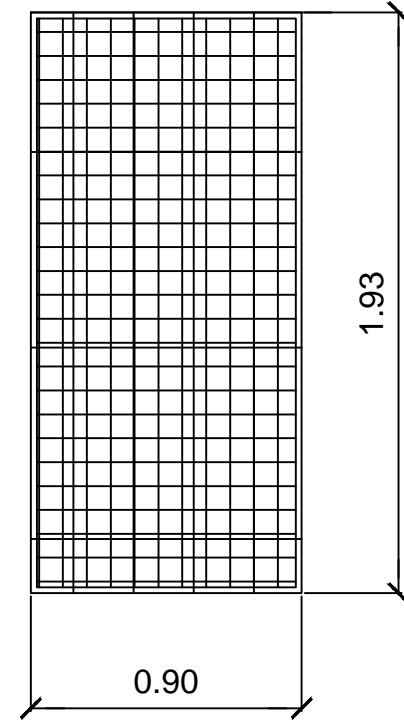

UBICACION: Fachada Mitre - Sector basamento Planta Baja

MARCO: De hierro

HOJA: De hierro - 2 hojas de abrir

HERRAJE: De bronce

PERSIANA: No

UBICACION: Fachada Mitre - Sector basamento Planta Baja

MARCO: De hierro

HOJA: De hierro - vitró original

Reja

HERRAJE: De bronce

PERSIANA: No

PLANO NO APTO PARA CONSTRUCCION.

EL PRESENTE PLANO ES INDICATIVO. LA CONTRATISTA CONFECCIONARA LOS PLANOS DEFINITIVOS QUE DEBERAN SER APROBADOS POR LA INSPECCION DE OBRA. EL PLANO PRESENTADO POR LA CONTRATISTA ESTARA EN UN TODO DE ACUERDO CON LA NORMATIVA VIGENTE. TODAS LAS MEDIDAS Y NIVELES SE VERIFICARAN EN OBRA POR EL CONTRATISTA. TODOS LOS DETALLES CONSTRUCTIVOS SERAN COORDINADOS Y COMPATIBILIZADOS EN OBRA.

NOTAS	REVISION	FECHA	DESCRIPCION

Secretaría de Planificación Territorial y Coordinación de Obra Pública
Dirección Nacional de Planificación y Diseño de Obra Pública



Beneficiario:

Obra: EDIFICIOS SEDE DEL MINISTERIO DEL INTERIOR, OBRAS PÚBLICAS Y VIVIENDA - ES FERROCARRIL

Plano: PLANILLA DE CARPINTERIAS - FACHADA MITRE

Fecha: 26-10-2018

Escala: 1:50 - 1:25

Revisó:

Plano N°

15

TVA 01 VENTANA - CANTIDAD: 5

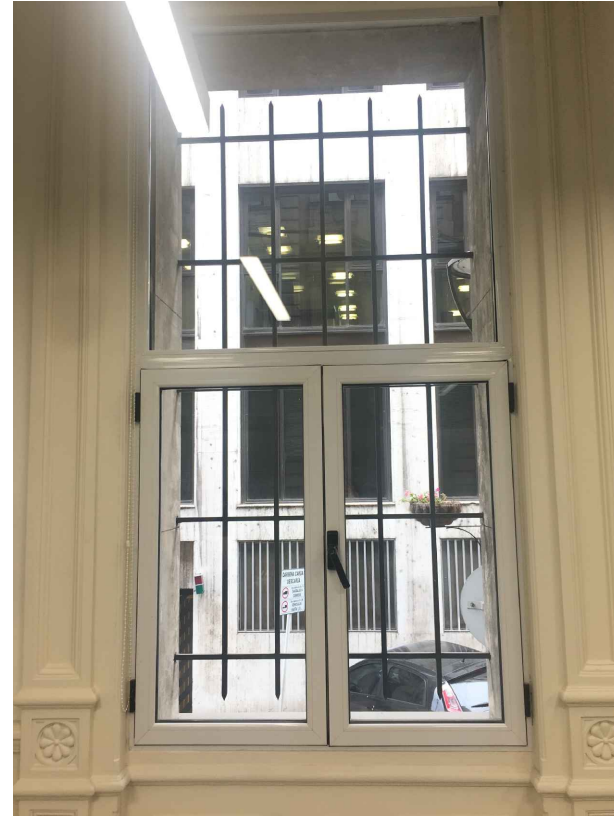
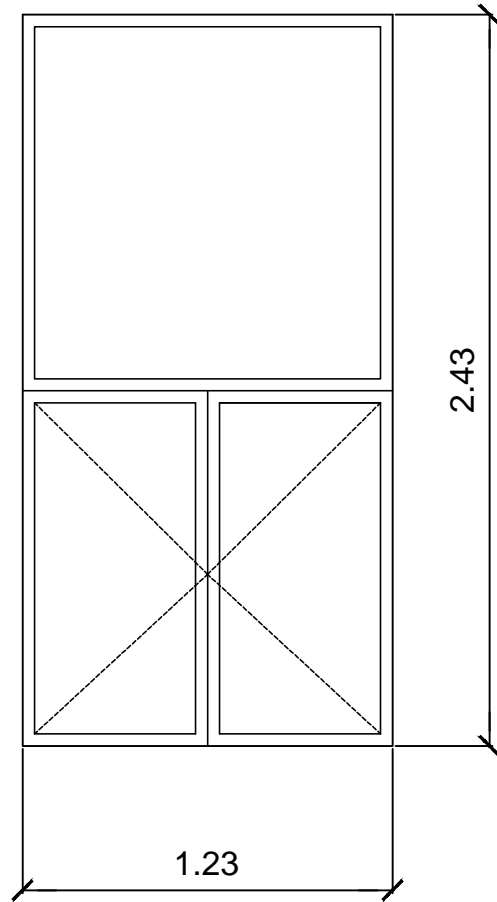

TVMG 01 VENTANA - CANTIDAD: 1

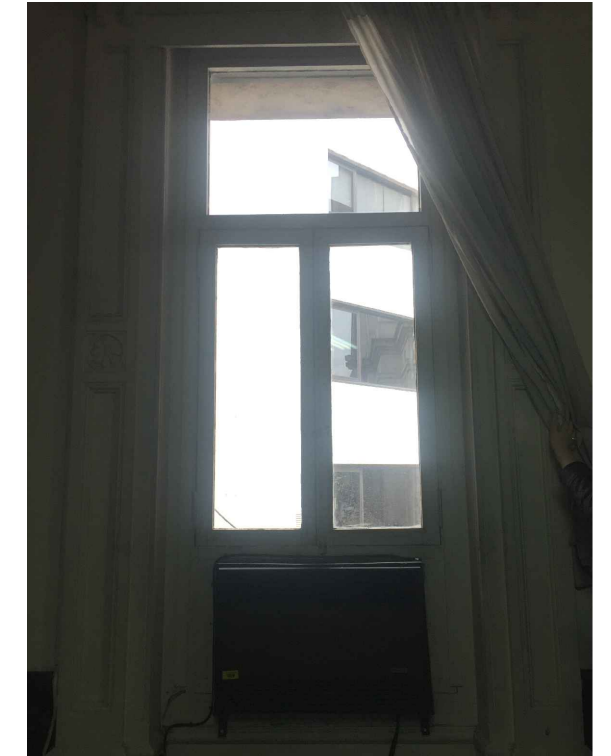
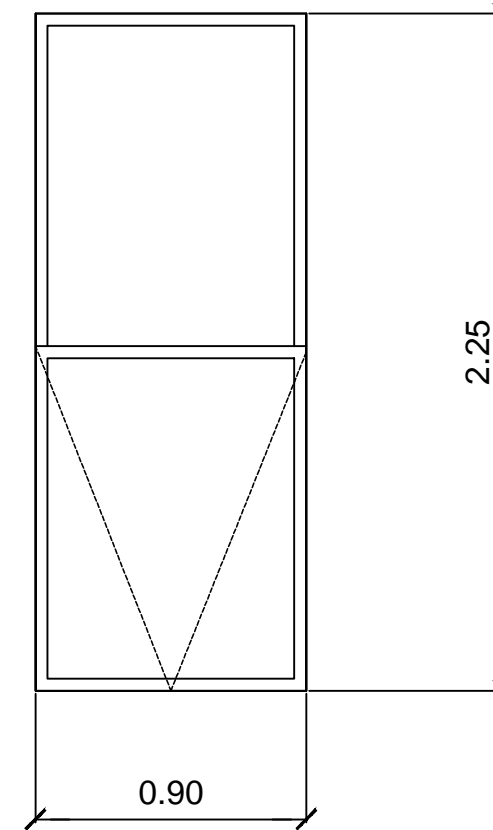

UBICACION: Fachada Mitre - Sector 1er Piso

MARCO: De aluminio

HOJA: De aluminio - 2 hojas de abrir + paño fijo

HERRAJE: De pvc

PERSIANA: No

UBICACION: Fachada Mitre - Sector 1er Piso

MARCO: De madera

HOJA: De madera - Guillotina

HERRAJE: De bronce

PERSIANA: No

PLANO NO APTO PARA CONSTRUCCION.

EL PRESENTE PLANO ES INDICATIVO. LA CONTRATISTA CONFECCIONARA LOS PLANOS DEFINITIVOS QUE DEBERAN SER APROBADOS POR LA INSPECCION DE OBRA. EL PLANO PRESENTADO POR LA CONTRATISTA ESTARA EN UN TODO DE ACUERDO CON LA NORMATIVA VIGENTE. TODAS LAS MEDIDAS Y NIVELES SE VERIFICARAN EN OBRA POR EL CONTRATISTA. TODOS LOS DETALLES CONSTRUCTIVOS SERAN COORDINADOS Y COMPATIBILIZADOS EN OBRA.

NOTAS	REVISION	FECHA	DESCRIPCION

Secretaría de Planificación Territorial y Coordinación de Obra Pública
Dirección Nacional de Planificación y Diseño de Obra Pública



Beneficiario:

Obra: EDIFICIOS SEDE DEL MINISTERIO DEL INTERIOR, OBRAS PÚBLICAS Y VIVIENDA - ES FERROCARRIL

Plano: PLANILLA DE CARPINTERIAS - FACHADA MITRE

Fecha: 26-10-2018

Escala: 1:25

Revisó:

Plano N°

16

TPVM 01 VENTANA - CANTIDAD: 12

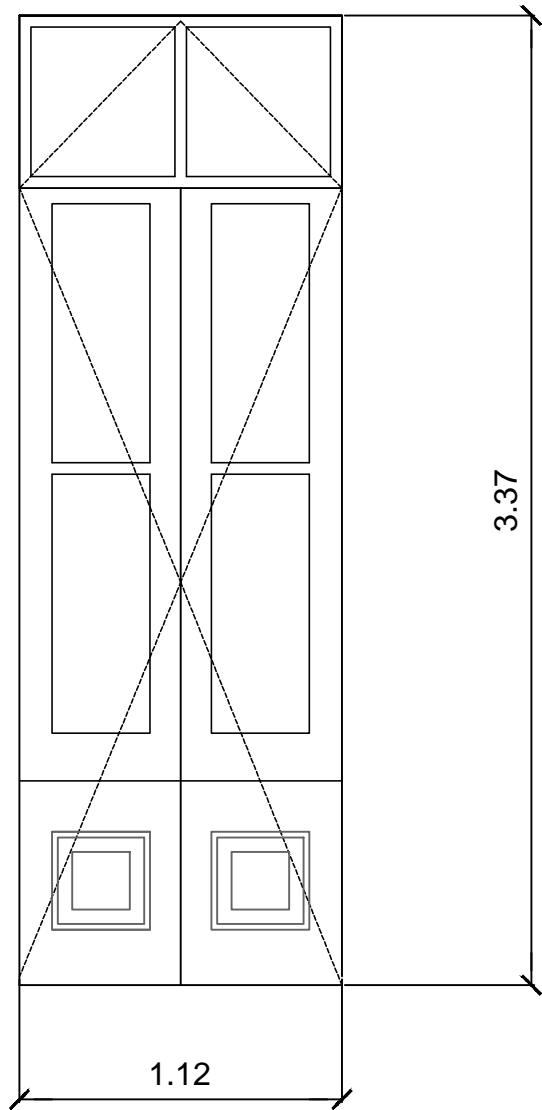

TVM 01 VENTANA - CANTIDAD: 12

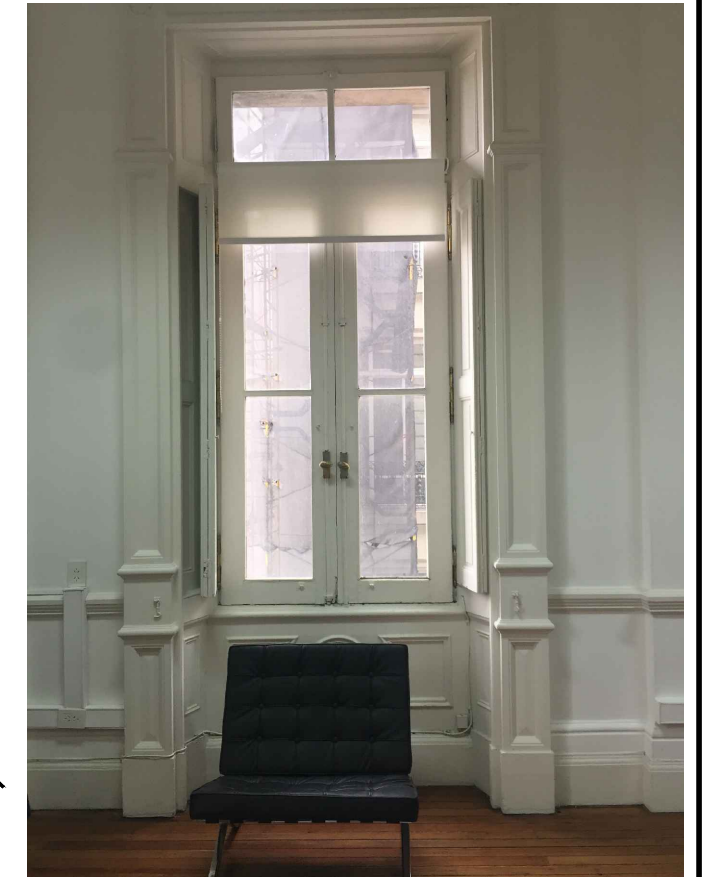
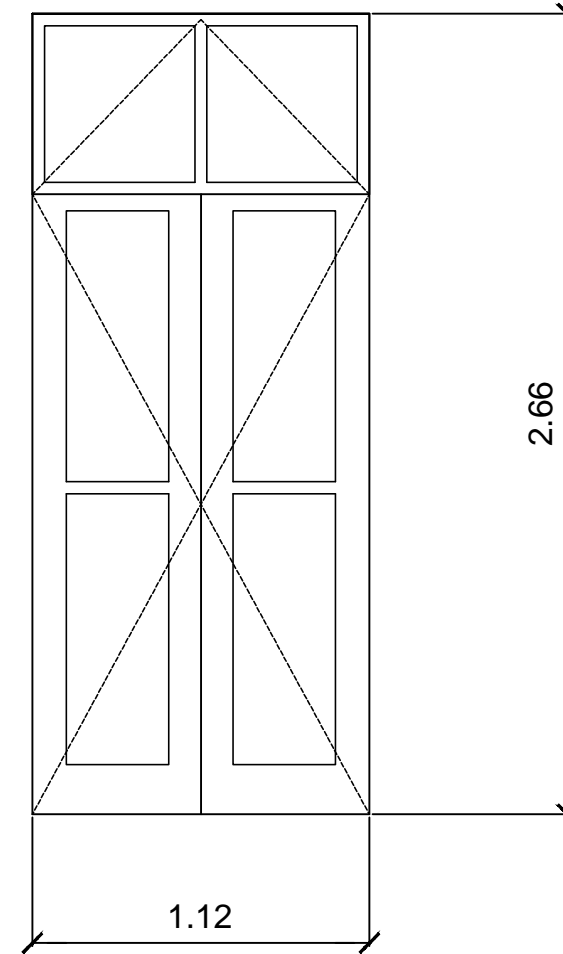

UBICACION: Fachada Mitre - Sector 1er Piso

MARCO: De madera

HOJA: De madera - 2 hojas de abrir + banderola

HERRAJE: De bronce

POSTIGOS: 2 internos y 2 externos

UBICACION: Fachada Mitre - Sector 1er Piso

MARCO: De madera

HOJA: De madera - 2 hojas de abrir + banderola

HERRAJE: De bronce

POSTIGOS: 2 internos y 2 externos

PLANO NO APTO PARA CONSTRUCCION.

EL PRESENTE PLANO ES INDICATIVO. LA CONTRATISTA CONFECCIONARA LOS PLANOS DEFINITIVOS QUE DEBERAN SER APROBADOS POR LA INSPECCION DE OBRA. EL PLANO PRESENTADO POR LA CONTRATISTA ESTARA EN UN TODO DE ACUERDO CON LA NORMATIVA VIGENTE. TODAS LAS MEDIDAS Y NIVELES SE VERIFICARAN EN OBRA POR EL CONTRATISTA. TODOS LOS DETALLES CONSTRUCTIVOS SERAN COORDINADOS Y COMPATIBILIZADOS EN OBRA.

NOTAS	REVISION	FECHA	DESCRIPCION

Secretaría de Planificación Territorial y Coordinación de Obra Pública
Dirección Nacional de Planificación y Diseño de Obra Pública



Beneficiario:

Obra: EDIFICIOS SEDE DEL MINISTERIO DEL INTERIOR, OBRAS PÚBLICAS Y VIVIENDA - ES FERROCARRIL

Plano: PLANILLA DE CARPINTERIAS - FACHADA MITRE

Fecha: 26-10-2018

Escala: 1:25

Revisó:

Plano N°
17

TVMG 02

VENTANA - CANTIDAD: 26

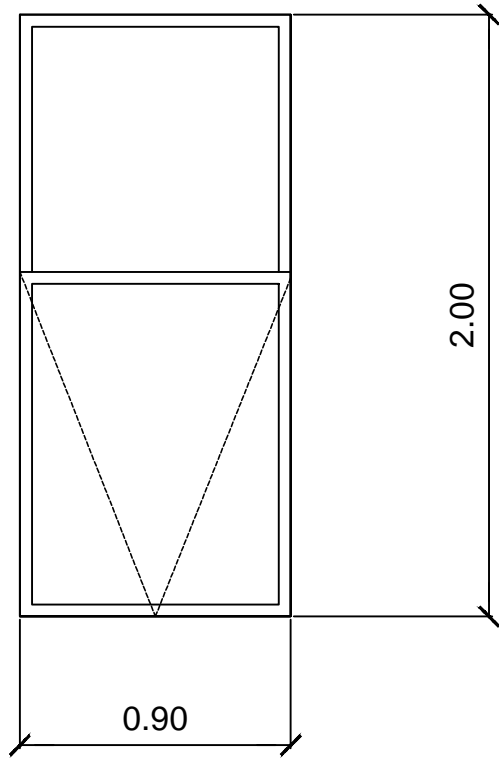

TVMG 04

VENTANA - CANTIDAD: 1

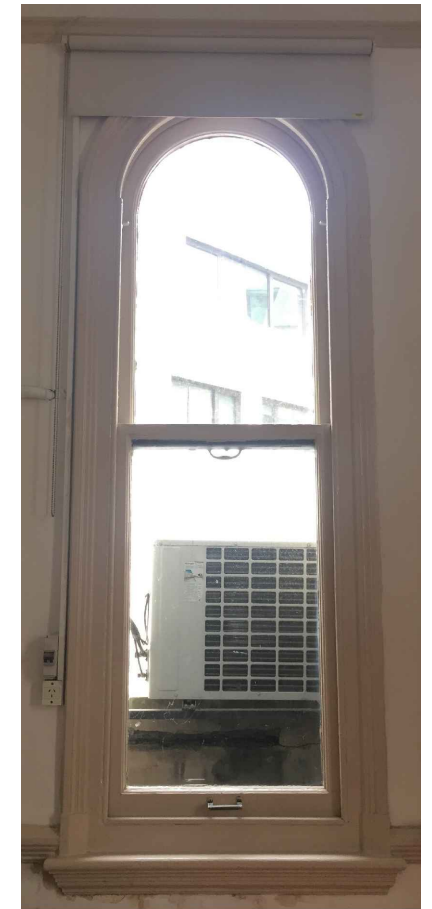
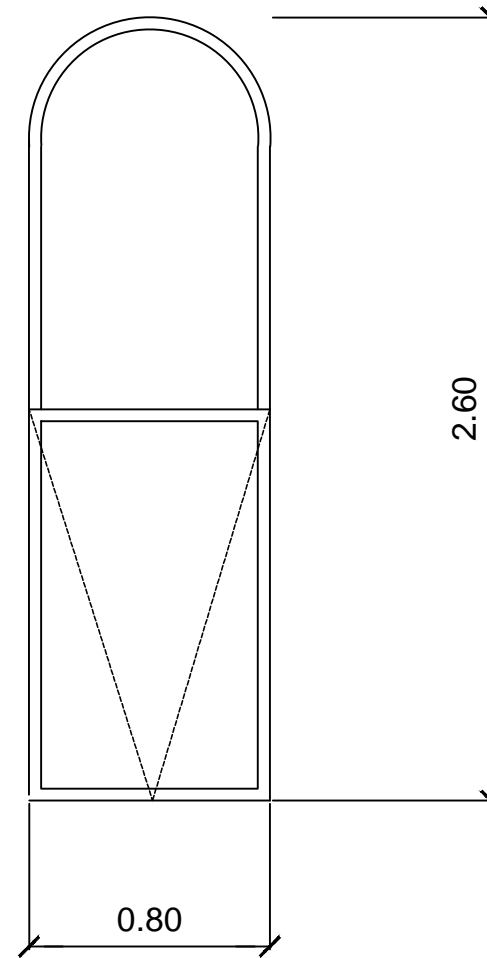

UBICACION: Fachada Mitre - Sector 2do y 3er Piso

MARCO: De madera

HOJA: De madera - Guillotina

HERRAJE: De bronce

POSTIGOS: No

UBICACION: Fachada Mitre - Sector 3er Piso

MARCO: De madera

HOJA: De madera - Guillotina

HERRAJE: De bronce

POSTIGOS: No

PLANO NO APTO PARA CONSTRUCCION.

EL PRESENTE PLANO ES INDICATIVO. LA CONTRATISTA CONFECCIONARA LOS PLANOS DEFINITIVOS QUE DEBERAN SER APROBADOS POR LA INSPECCION DE OBRA. EL PLANO PRESENTADO POR LA CONTRATISTA ESTARA EN UN TODO DE ACUERDO CON LA NORMATIVA VIGENTE. TODAS LAS MEDIDAS Y NIVELES SE VERIFICARAN EN OBRA POR EL CONTRATISTA. TODOS LOS DETALLES CONSTRUCTIVOS SERAN COORDINADOS Y COMPATIBILIZADOS EN OBRA.

NOTAS	REVISION	FECHA	DESCRIPCION

Secretaría de Planificación Territorial y Coordinación de Obra Pública
Dirección Nacional de Planificación y Diseño de Obra Pública



Beneficiario:

Obra: EDIFICIOS SEDE DEL MINISTERIO DEL INTERIOR, OBRAS PÚBLICAS Y VIVIENDA - ES FERROCARRIL

Plano: PLANILLA DE CARPINTERIAS - FACHADA MITRE

Fecha: 26-10-2018

Escala: 1:25

Revisó:

Plano N°

18

TVMG 05

VENTANA - CANTIDAD: 2

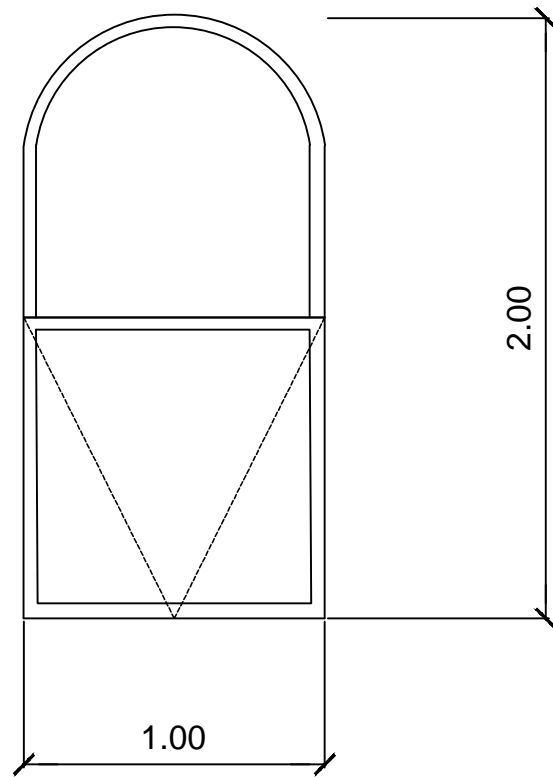

UBICACION: Fachada Mitre - Sector 4to Piso

MARCO: De madera

HOJA: De madera - Guillotina

HERRAJE: De bronce

POSTIGOS: No

PLANO NO APTO PARA CONSTRUCCION.

EL PRESENTE PLANO ES INDICATIVO. LA CONTRATISTA CONFECCIONARA LOS PLANOS DEFINITIVOS QUE DEBERAN SER APROBADOS POR LA INSPECCION DE OBRA. EL PLANO PRESENTADO POR LA CONTRATISTA ESTARA EN UN TODO DE ACUERDO CON LA NORMATIVA VIGENTE. TODAS LAS MEDIDAS Y NIVELES SE VERIFICARAN EN OBRA POR EL CONTRATISTA. TODOS LOS DETALLES CONSTRUCTIVOS SERAN COORDINADOS Y COMPATIBILIZADOS EN OBRA.

NOTAS	REVISION	FECHA	DESCRIPCION

Secretaría de Planificación Territorial y Coordinación de Obra Pública
Dirección Nacional de Planificación y Diseño de Obra Pública



Beneficiario:

Obra: EDIFICIOS SEDE DEL MINISTERIO DEL INTERIOR, OBRAS PÚBLICAS Y VIVIENDA - ES FERROCARRIL

Plano: PLANILLA DE CARPINTERIAS - FACHADA MITRE

Fecha: 26-10-2018

Escala: 1:25

Revisó:

Plano N°

19