





REFERENCIAS

COMITENTE

 Ministerio del Interior,
 Obras Públicas y Vivienda
Presidencia de la Nación

SECRETARÍA DE OBRAS PÚBLICAS
 SUBSECRETARÍA DE OBRAS PÚBLICAS



 DIRECCIÓN NACIONAL DE ARQUITECTURA

OBRA

PALACIO NACIONAL DE LAS ARTES
 PALAIS DE GLASE

TIPO DE INTERVENCIÓN

Restauración, puesta en valor y adecuación tecnológica
 - Palais de Glase -



 Calle Posadas 1725 y Av. del Libertador 1248 -CABA-

DIRECTOR NACIONAL DE ARQUITECTURA

ARQUITECTO O RESPONSABLE

Guillermo Frontera

EQUIPO TÉCNICO

Ministerio de Cultura - Dirección Nacional de Museos

SUPERVISIÓN

Dirección Nacional de Arquitectura

TÍTULO

RELEV. CARP. EXT. LIBERTADOR

ESCALA HOJA CODIGO
 S/E 18/21

ARCHIVO **FECHA**
 02_PALAIS DE GLASE_RELEVAMIENTO_fotos CARPINTERIAS_LIBERT Julio 2016

PG_R18

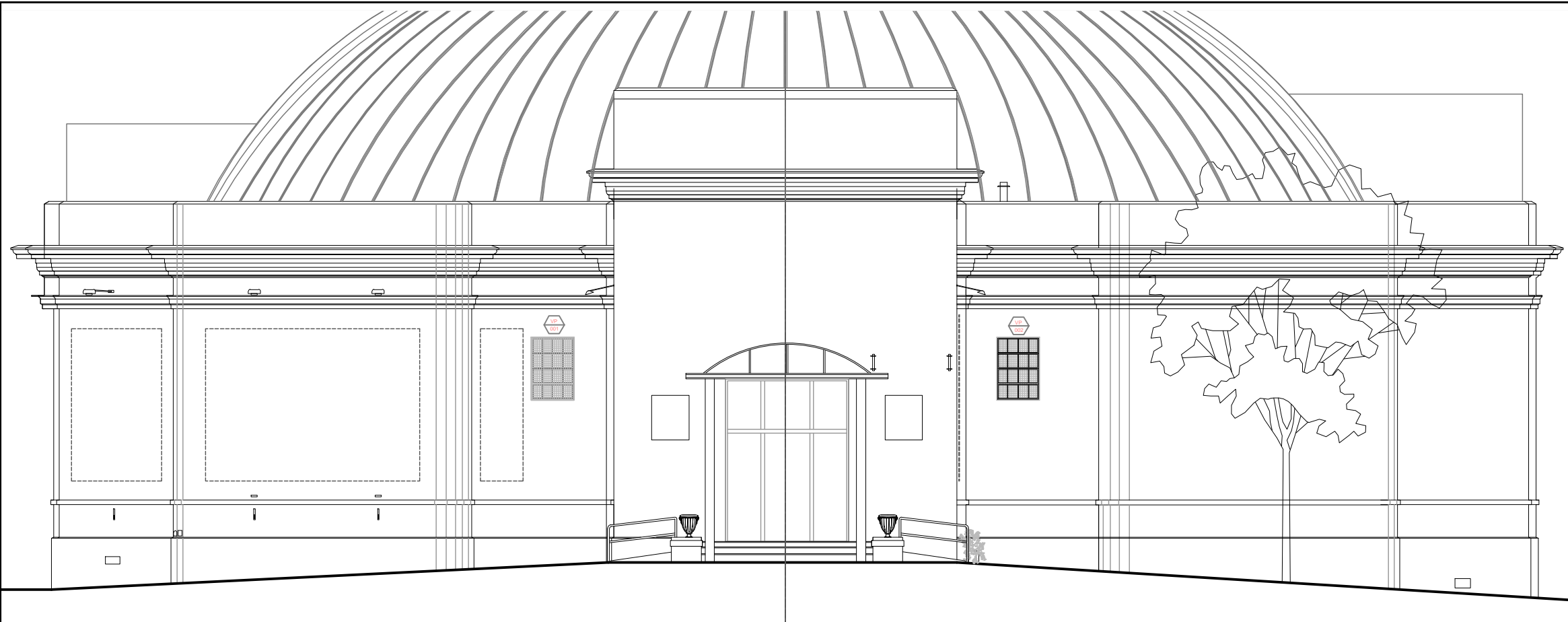

FACHADA POSADAS

VP01

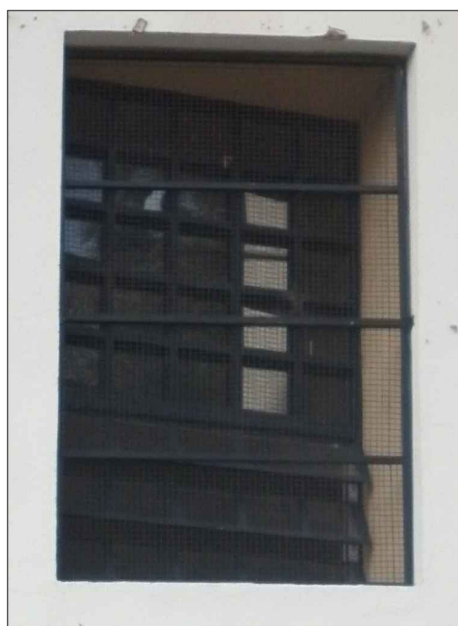

VP02



REFERENCIAS

COMITENTE



SECRETARÍA DE OBRAS PÚBLICAS
SUBSECRETARÍA DE OBRAS PÚBLICAS



DIRECCIÓN NACIONAL DE ARQUITECTURA

OBRA

PALACIO NACIONAL DE LAS ARTES
PALAIS DE GLASE

TIPO DE INTERVENCIÓN

Restauración, puesta en valor y adecuación tecnológica
- Palais de Glase -



Calle Posadas 1725 y Av. del Libertador 1248 -CABA-

DIRECTOR NACIONAL DE ARQUITECTURA

ARQUITECTO O RESPONSABLE

Guillermo Frontera

EQUIPO TÉCNICO

Ministerio de Cultura - Dirección Nacional de Museos

SUPERVISIÓN

Dirección Nacional de Arquitectura

TÍTULO

RELEV. CARP. EXT. POSADAS

ESCALA

S/E

HOJA

19/21

CODIGO

PG_R19

ARCHIVO

FECHA

02_PALAIS DE GLACE_RELEVAMIENTO_0208 CARPINTERIAS_POSAD Julio 2016

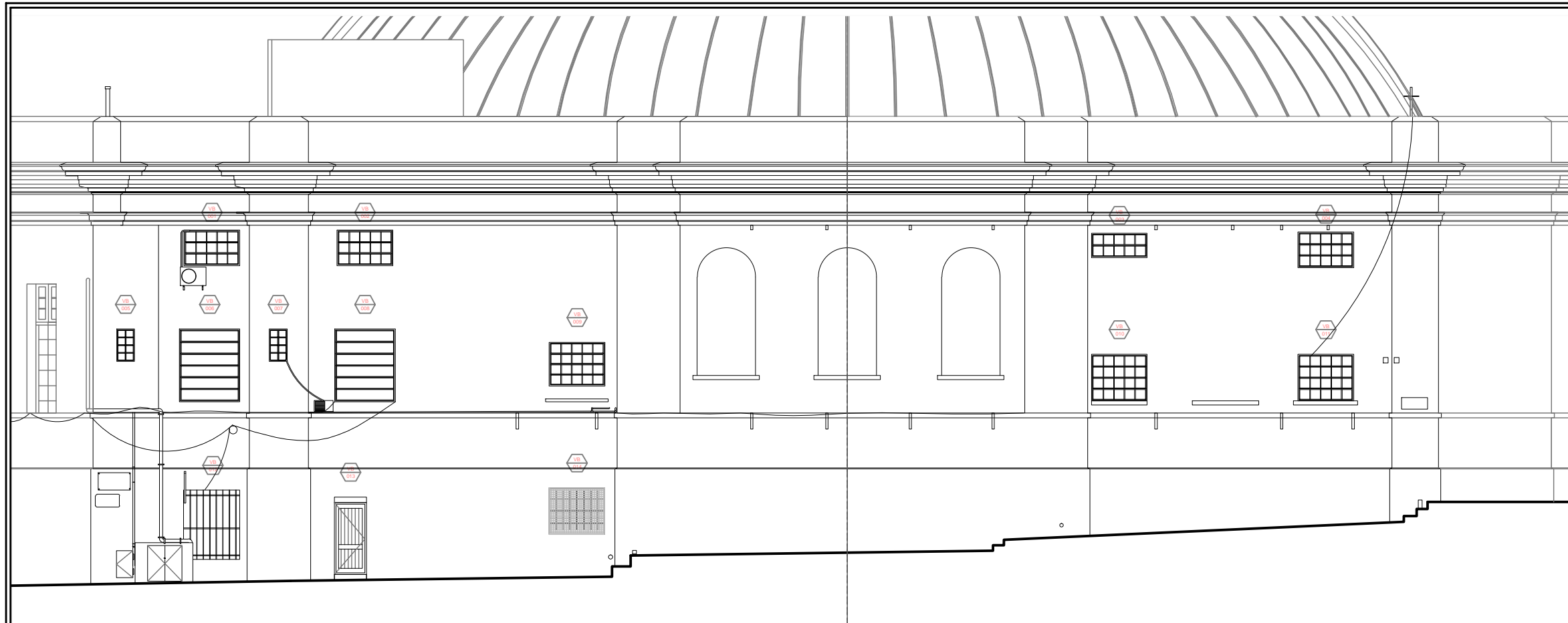

REFERENCIAS

COMITENTE



 Ministerio del Interior,
 Obras Públicas y Vivienda
Presidencia de la Nación

SECRETARÍA DE OBRAS PÚBLICAS
 SUBSECRETARÍA DE OBRAS PÚBLICAS



 DIRECCIÓN NACIONAL DE ARQUITECTURA

OBRA

PALACIO NACIONAL DE LAS ARTES
 PALAIS DE GLASE

TIPO DE INTERVENCIÓN

Restauración, puesta en valor y adecuación tecnológica
 - Palais de Glase -



 Calle Posadas 1725 y Av. del Libertador 1248 -CABA-

DIRECTOR NACIONAL DE ARQUITECTURA

ARQUITECTO O RESPONSABLE

Guillermo Frontera

EQUIPO TÉCNICO

Ministerio de Cultura - Dirección Nacional de Museos

SUPERVISIÓN

Dirección Nacional de Arquitectura

TÍTULO

RELEV. CARP. EXT. PASAJE

ESCALA HOJA CÓDIGO
 S/E 20/21

ARCHIVO FECHA PG_R20
 02_PALAIS DE GLASE_RELEVAMIENTO_fotos CARPINTERIAS_PASAJE Julio 2016

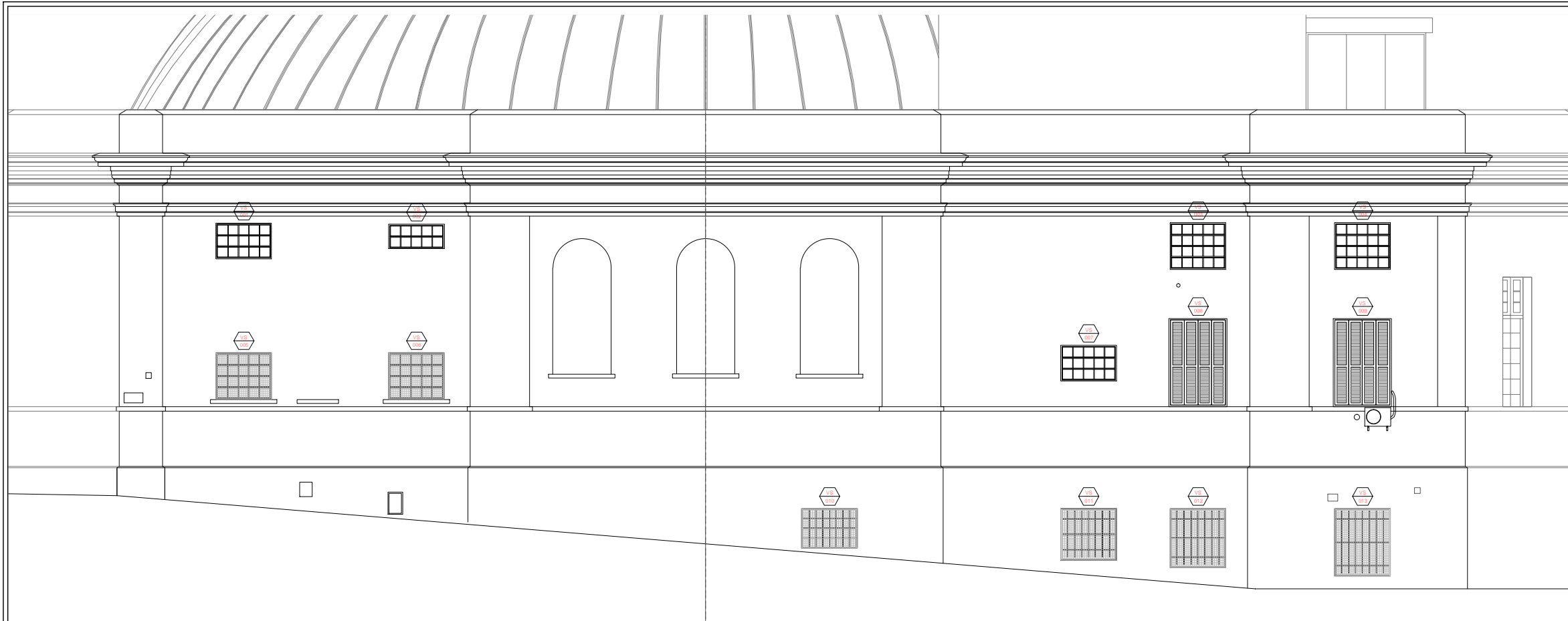

REFERENCIAS

COMITENTE

 Ministerio del Interior,
 Obras Públicas y Vivienda
Presidencia de la Nación

SECRETARÍA DE OBRAS PÚBLICAS
 SUBSECRETARÍA DE OBRAS PÚBLICAS



 DIRECCIÓN NACIONAL DE ARQUITECTURA

OBRA

PALACIO NACIONAL DE LAS ARTES
 PALAIS DE GLASE

TIPO DE INTERVENCIÓN

Restauración, puesta en valor y adecuación tecnológica
 - Palais de Glase -

 Calle Posadas 1725 y Av. del Libertador 1248 -CABA-

DIRECCIÓN NACIONAL DE ARQUITECTURA

ARQUITECTO O RESPONSABLE

Guillermo Frontera

EQUIPO TÉCNICO

Ministerio de Cultura - Dirección Nacional de Museos

SUPERVISIÓN

Dirección Nacional de Arquitectura

TÍTULO

RELEV. CARP. EXT. SCHIAFFINO

ESCALA HOJA CODIGO
 S/E 21/21

ARCHIVO FECHA
 02_PALAIS DE GLASE_RELEVAMIENTO_fotos CARPINTERIAS_SCHIAF Julio 2016

PG_R21