

ESQUEMA DE SECTORES

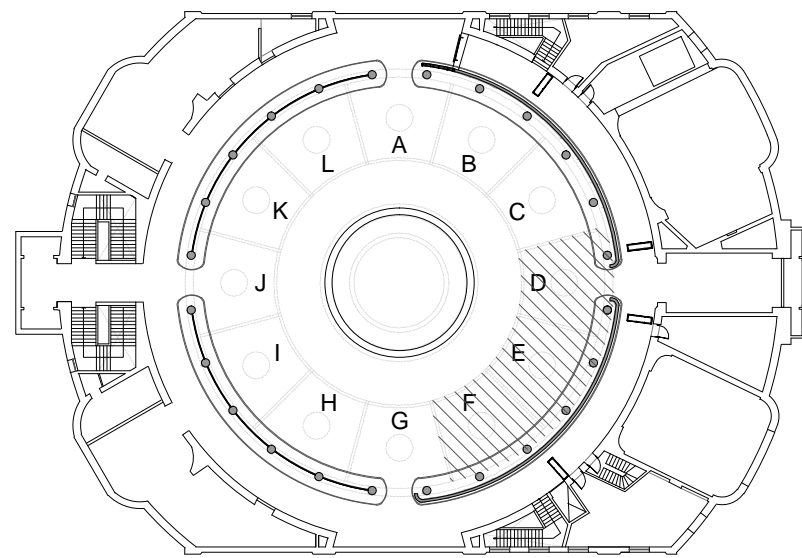

PLANTA PRIMER PISO

REFERENCIAS PATOLOGIAS



Items del PET referidos a la RESTAURACIÓN DE LA CÚPULA:

- 6.2.1. Tratamiento insecticida e ignífugo en maderamen
- 6.2.2. Tratamiento anticorrosivo de las costillas metálicas de la estructura interna de la cúpula
- 6.2.3. Reemplazo, provisión y colocación de zinguería de la cubierta y plafond central de la cúpula en zinc (aspecto natural)
- 6.2.4. Reemplazo de chapas galvanizadas por chapas de Zinc Titanio laminado
- 6.3. Protección de vidrios de lucernarios y plafond central
- 7.3. Reparación de cielorraso interior de yeso en Cúpula
- 7.4. Restauración de molduras y ornamentos

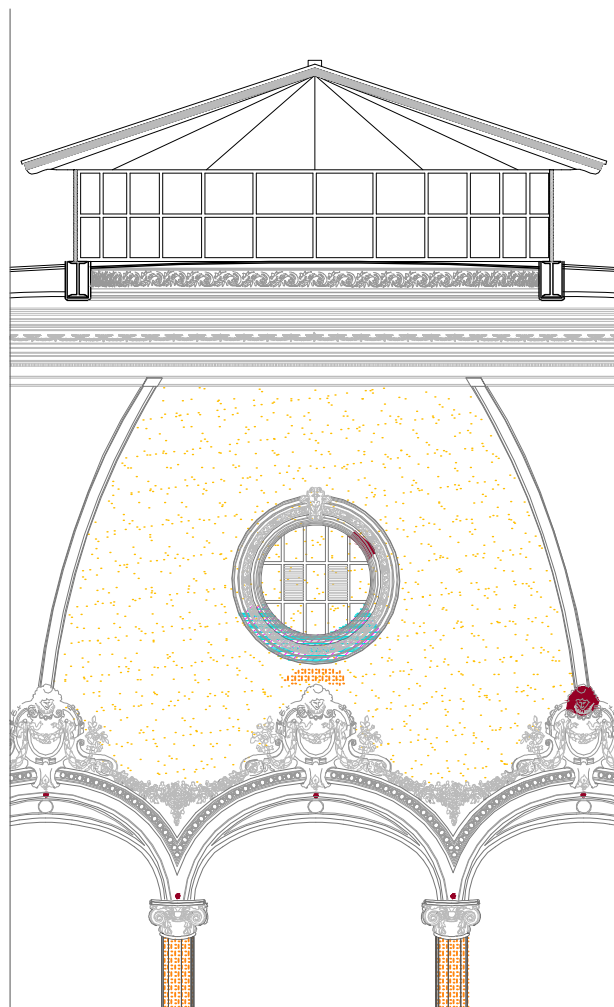

SECTOR D

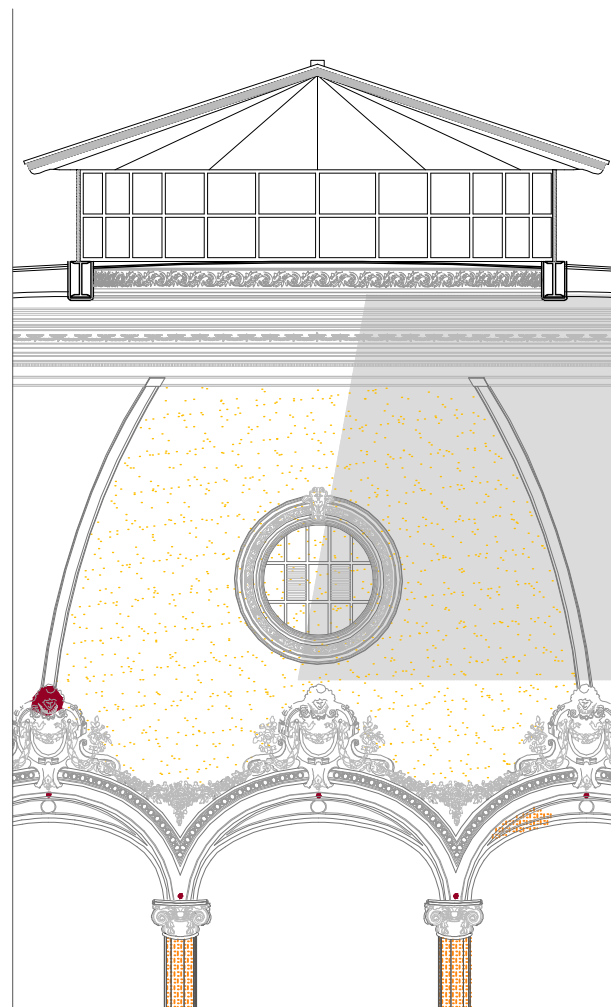

SECTOR E

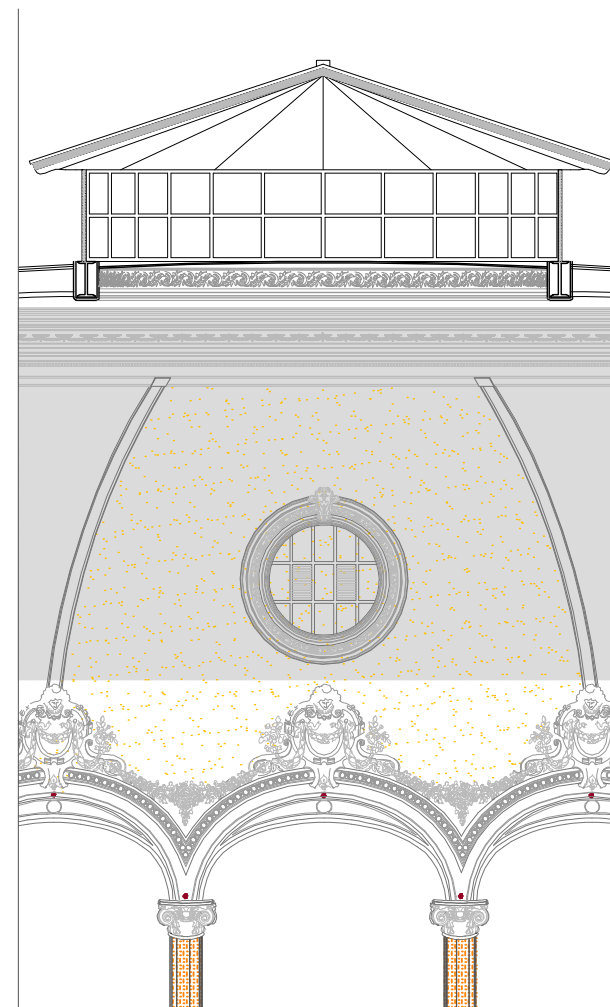

SECTOR F

REFERENCIAS

COMITENTE



SECRETARÍA DE OBRAS PÚBLICAS
SUBSECRETARÍA DE OBRAS PÚBLICAS



DIRECCIÓN NACIONAL DE ARQUITECTURA

OBRA

PALACIO NACIONAL DE LAS ARTES
PALAIS DE GLACE

TIPO DE INTERVENCIÓN

Restauración, puesta en valor y adecuación tecnológica
- Palais de Glace -



Calle Posadas 1725 y Av. del Libertador 1248 -CABA-

DIRECCIÓN NACIONAL DE ARQUITECTURA

ARQUITECTO O RESPONSABLE

Guillermo Frontera

EQUIPO TÉCNICO

Ministerio de Cultura - Dirección Nacional de Museos

SUPERVISIÓN

Dirección Nacional de Arquitectura

TÍTULO

PATOLOGÍAS CÚPULA

ESCALA

1:100

HOJA

16/21

CODIGO

PG_R16

ARCHIVO

03_PALAIS DE GLACE_PATOLOGIAS CUPULA_2016

FECHA

Julio 2016

ESQUEMA DE SECTORES

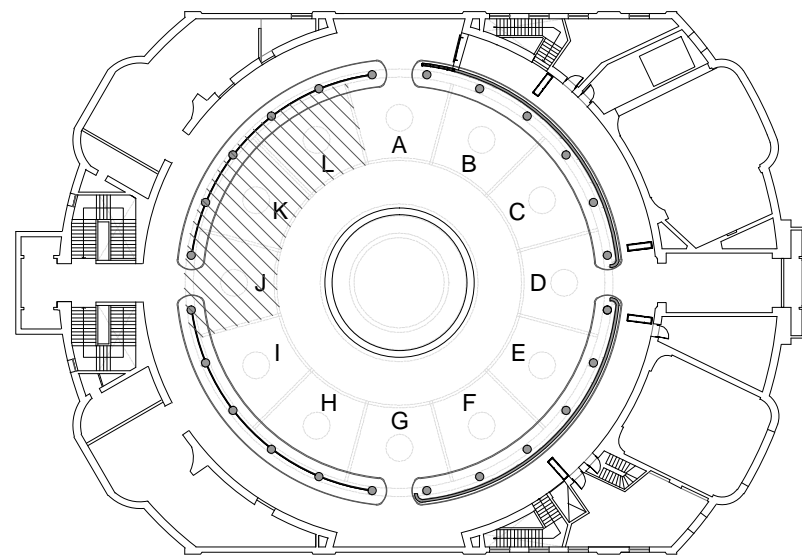

PLANTA PRIMER PISO

REFERENCIAS PATOLOGIAS



Items del PET referidos a la RESTAURACIÓN DE LA CÚPULA:

- 6.2.1. Tratamiento insecticida e ignífugo en maderamen
- 6.2.2. Tratamiento anticorrosivo de las costillas metálicas de la estructura interna de la cúpula
- 6.2.3. Reemplazo, provisión y colocación de zinguería de la cubierta y plafond central de la cúpula en zinc (aspecto natural)
- 6.2.4. Reemplazo de chapas galvanizadas por chapas de Zinc Titanio laminado
- 6.3. Protección de vidrios de lucernarios y plafond central
- 7.3. Reparación de cielorraso interior de yeso en Cúpula
- 7.4. Restauración de molduras y ornamentos

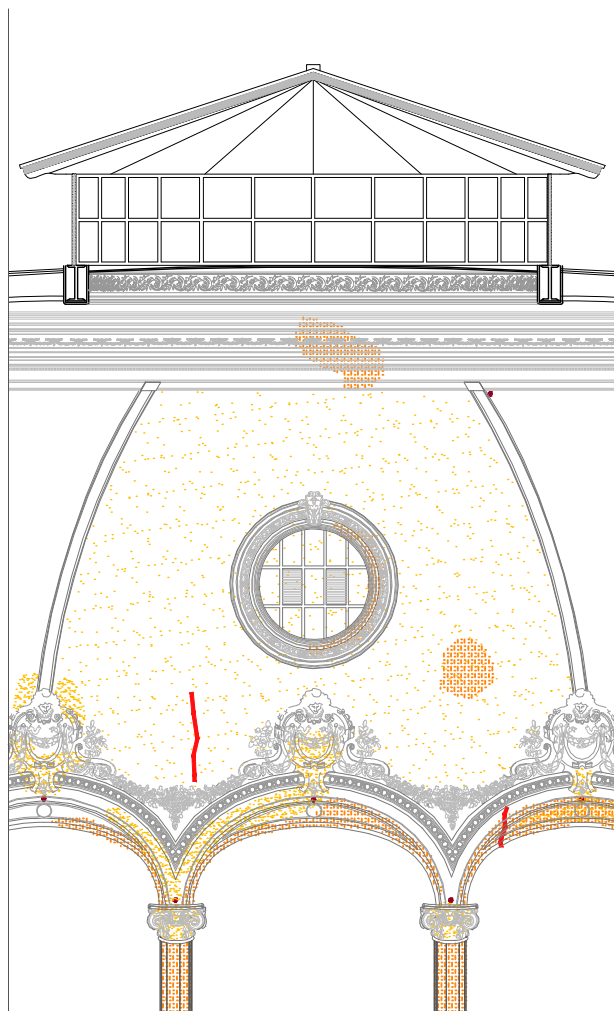

SECTOR J

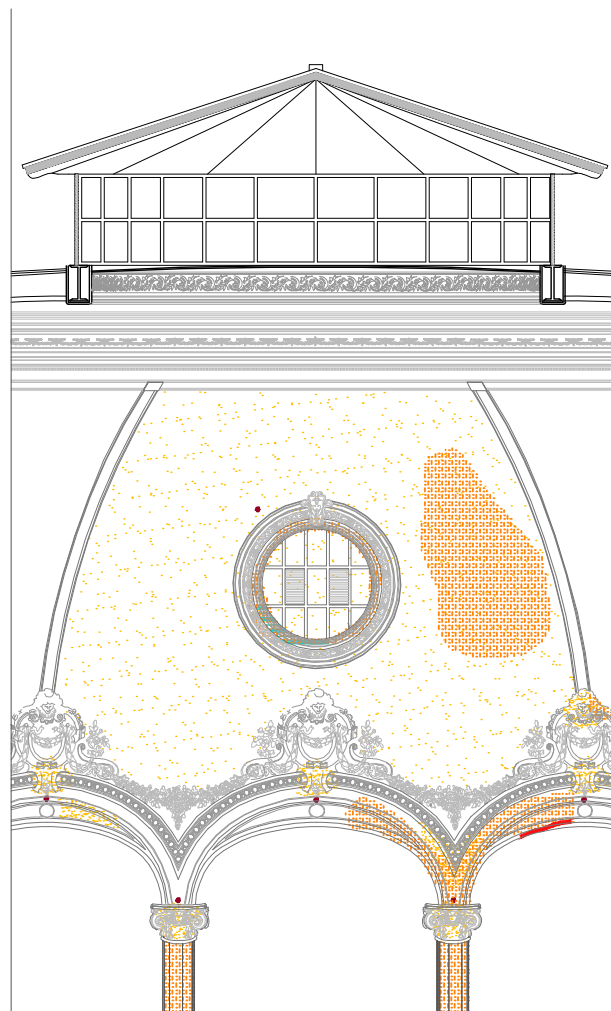

SECTOR K

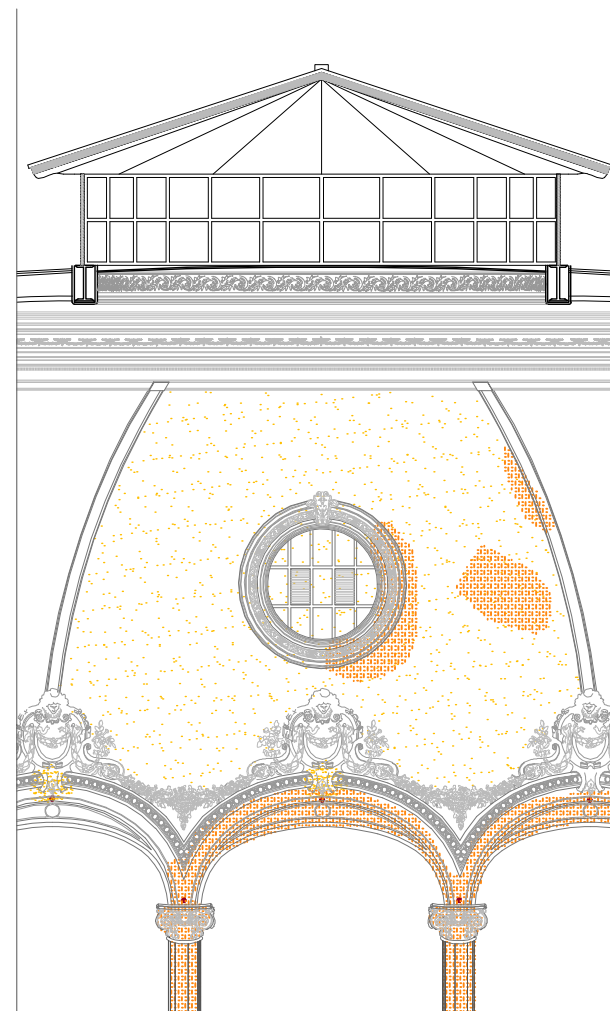

SECTOR L

REFERENCIAS

COMITENTE



SECRETARÍA DE OBRAS PÚBLICAS
SUBSECRETARÍA DE OBRAS PÚBLICAS



DIRECCIÓN NACIONAL DE ARQUITECTURA

OBRA

PALACIO NACIONAL DE LAS ARTES
PALAIS DE GLACE

TIPO DE INTERVENCIÓN

Restauración, puesta en valor y adecuación tecnológica
- Palais de Glace -



Calle Posadas 1725 y Av. del Libertador 1248 -CABA-

DIRECTOR NACIONAL DE ARQUITECTURA

ARQUITECTO O RESPONSABLE

Guillermo Frontera

EQUIPO TÉCNICO

Ministerio de Cultura - Dirección Nacional de Museos

SUPERVISIÓN

Dirección Nacional de Arquitectura

TÍTULO

PATOLOGÍAS CÚPULA

ESCALA

1:100

HOJA

17/21

CODIGO

PG_R17

ARCHIVO

03_PALAIS DE GLACE_PATOLOGIAS CUPULA_2016

FECHA

Julio 2016

ESQUEMA DE SECTORES

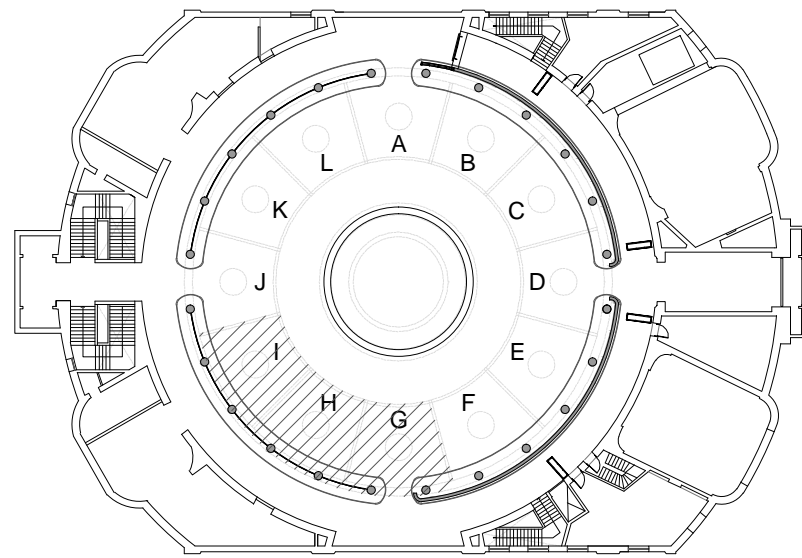

PLANTA PRIMER PISO

REFERENCIAS PATOLOGIAS



Items del PET referidos a la RESTAURACIÓN DE LA CÚPULA:

- 6.2.1. Tratamiento insecticida e ignífugo en maderamen
- 6.2.2. Tratamiento anticorrosivo de las costillas metálicas de la estructura interna de la cúpula
- 6.2.3. Reemplazo, provisión y colocación de zinguería de la cubierta y plafond central de la cúpula en zinc (aspecto natural)
- 6.2.4. Reemplazo de chapas galvanizadas por chapas de Zinc Titanio laminado
- 6.3. Protección de vidrios de lucernarios y plafond central
- 7.3. Reparación de cielorraso interior de yeso en Cúpula
- 7.4. Restauración de molduras y ornamentos

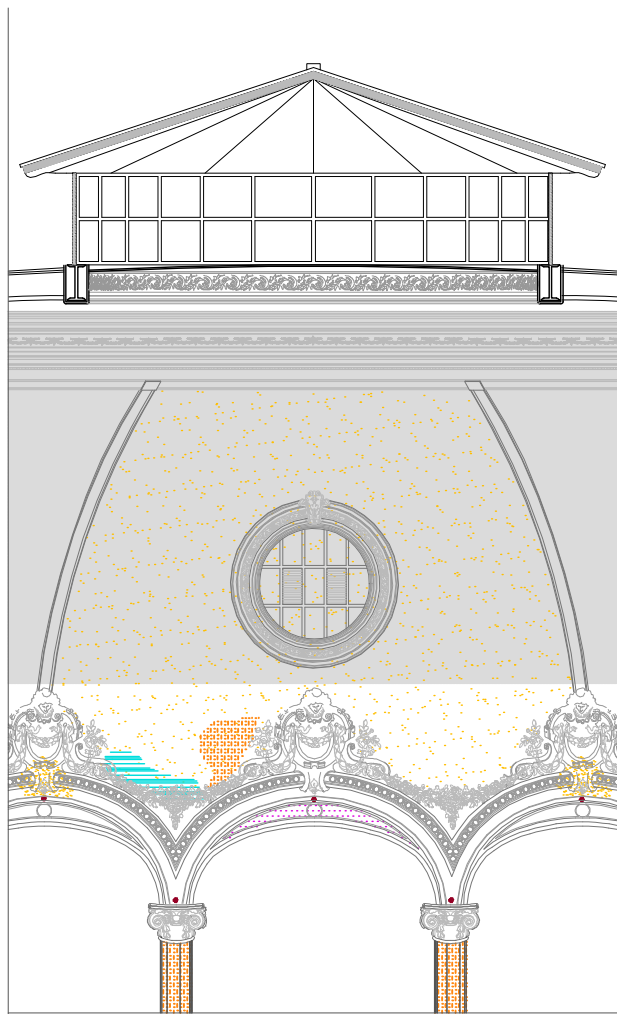

SECTOR G

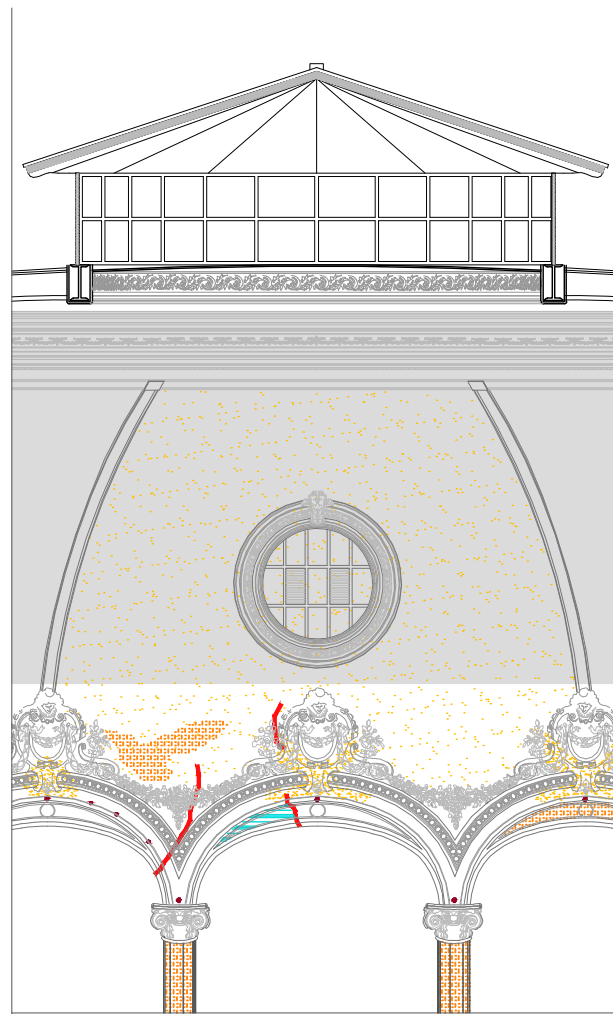

SECTOR H

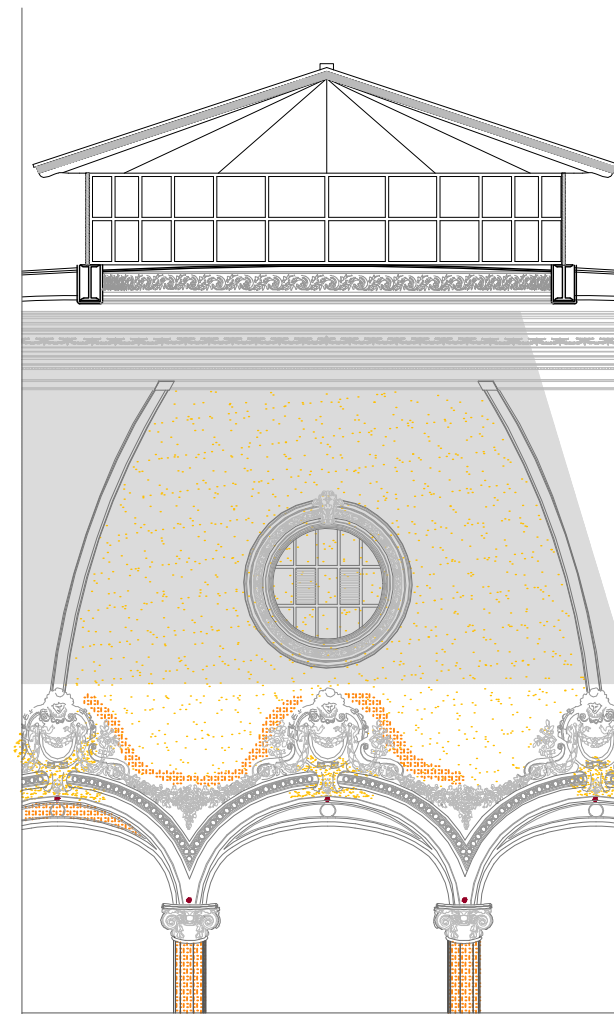

SECTOR I

REFERENCIAS

COMITENTE



SECRETARÍA DE OBRAS PÚBLICAS
SUBSECRETARÍA DE OBRAS PÚBLICAS



DIRECCIÓN NACIONAL DE ARQUITECTURA

OBRA

PALACIO NACIONAL DE LAS ARTES
PALAIS DE GLACE

TIPO DE INTERVENCIÓN

Restauración, puesta en valor y adecuación tecnológica
- Palais de Glace -



Calle Posadas 1725 y Av. del Libertador 1248 -CABA-

DIRECCIÓN NACIONAL DE ARQUITECTURA

ARQUITECTO O RESPONSABLE

Guillermo Frontera

EQUIPO TÉCNICO

Ministerio de Cultura - Dirección Nacional de Museos

SUPERVISIÓN

Dirección Nacional de Arquitectura

TÍTULO

PATOLOGÍAS CÚPULA

ESCALA

1:100

HOJA

15/21

CODIGO

PG_R15

ARCHIVO

03_PALAIS DE GLACE_PATOLOGIAS CUPULA_2016

FECHA

Julio 2016