

CUADRO DE REFERENCIAS

HFA* visto terminación con fenólicos melamina negro	1
Bufo de separación de materiales 2"x1"	2
Bufo intermedias 1"x1"	3
Carpintería de aluminio anodizado natural	4
Terminación de revoque texturado tipo REVEAR simil piedra color NATURAL STONE	5
Baranda de caño metálico	6
Rehundido de 3cm terminación HFA* visto o fenólico melamina negro	7
Perforación	8
Parasoles verticales móvil de Aluminio ALCEMAR	9
Terminación de revoque texturado tipo REVEAR simil piedra color Blanco	10
Caneleta	11
Panel de chapa Autoportante (Tipo Frotatina)	12

OBRA: CONSTRUCCION FACULTAD de EDUCACION - 2º ETAPA
 UBICACIÓN: CENTRO UNIVERSITARIO - CIUDAD de MZA - PROVINCIA de MENDOZA
 PROPIETARIO: UNIVERSIDAD NACIONAL DE CUYO
 DOMICILIO: CENTRO UNIVERSITARIO - CIUDAD de MZA - PROVINCIA de MENDOZA

FIRMA PROPIETARIO

REP. EXISTENTE 1ª ETAPA: [Firma]

PLANO DE VISTAS ESC. 1:100 A6

ZONA:	SUP. TERRENO:	NOM. CATASTRAL:
INDICE DE LA ZONA:	INDICE DE PROYECTO:	PATRÓN MUNICIPAL:
Valores SUP. CUB. Valores SUP. CUB.	EDIFICACION:	FECHA:
FOR: MIN, MAX	PROYECTO:	DIRECCION:
FOT: MIN, MAX	DIRECCION:	MAT.: DAT. 'W'
UBICACIÓN:	CÁLCULO Y DIRECCIÓN DE ESTRUCTURA:	ING. DIRECCION:
	DIRECCION:	MAT.: DAT. 'W'
	DIRECCION TÉCNICA:	DIRECCION:
	DIRECCION:	MAT.: DAT. 'W'
	CONSTRUCCIÓN:	DIRECCION:
VISACION PREVIA:	VISACION FINAL:	
VISACION CÁLCULO:		

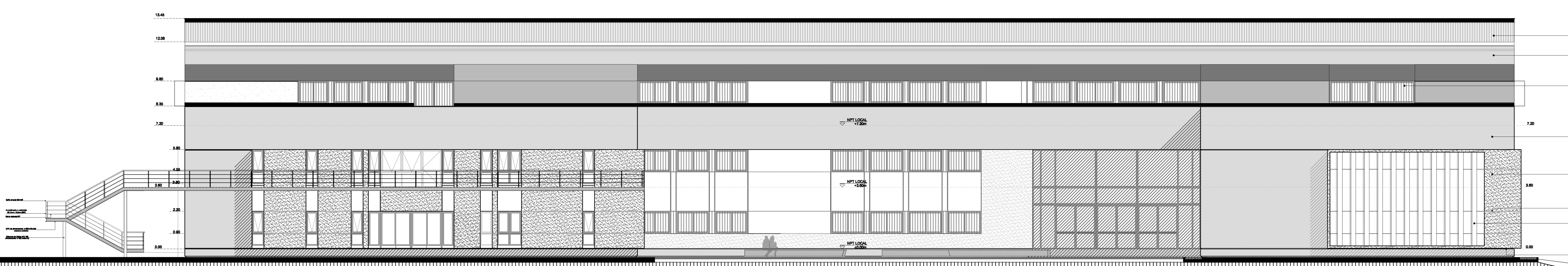

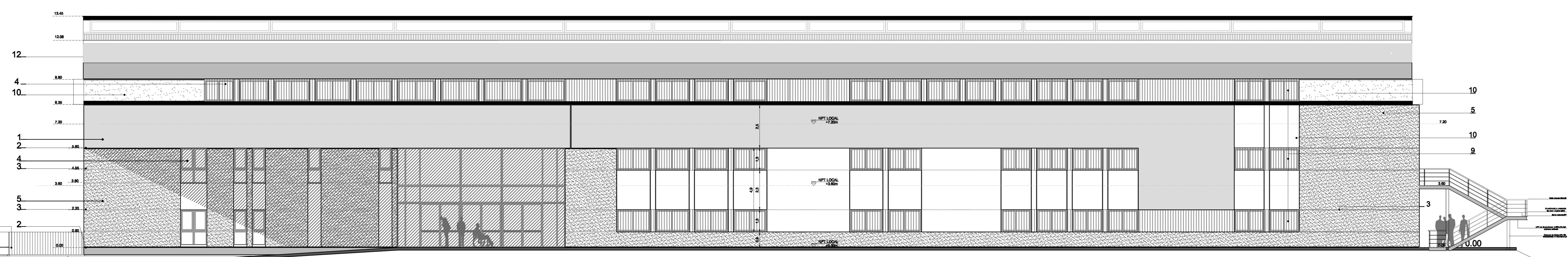

CUADRO DE REFERENCIAS

- HFA[®] visto terminación con fenólicos melamina negro ... 1
- Bufo de separación de materiales 2"x1" ... 2
- Bufo intermedios 1"x1" ... 3
- Carpintería de aluminio anodizado natural ... 4
- Terminación de revoque texturado tipo REVEAR simil piedra color NATURAL STONE ... 5
- Baranda de caño metálico ... 6
- Rahundido de 3cm terminación HFA[®] visto c/fenólico melamina negro ... 7
- Perforación ... 8
- Parasoles verticales móvil de Aluminio ALCEMAR ... 9
- Terminación de revoque texturado tipo REVEAR simil piedra color Blanco ... 10
- Canaleta ... 11
- Panel de chapa Autoportante (Tipo Fiolatina) ... 12

OBRA: CONSTRUCCION FACULTAD de EDUCACIÓN - 2ª ETAPA
 UBICACIÓN: CENTRO UNIVERSITARIO - CIUDAD de MZA - PROVINCIA de MENDOZA
 PROPIETARIO: UNIVERSIDAD NACIONAL DE CUYO
 DOMICILIO: CENTRO UNIVERSITARIO - CIUDAD de MZA - PROVINCIA de MENDOZA

FIRMA PROPIETARIO: 
 SUP. EDIFICANTE 1ª ETAPA: 

PLANO DE: VISTAS ESC. 1:100 | A7

INDICE DE LA ZONA		INDICE DE PROYECTO		INDICE DE ESTRUCTURA	
Valores	SUP. CUBI	Valores	SUP. CUBI	Valores	SUP. CUBI
MIN		MIN		MIN	
MAX		MAX		MAX	
MIN		MIN		MIN	
MAX		MAX		MAX	

PROYECTO:
 DIRECCIÓN:
 MAT.:
 DAT.: 'W'

UBICACIÓN:
 CÁLCULO Y DIRECCIÓN DE ESTRUCTURA:
 ING.:
 DIRECCIÓN:
 MAT.:
 DAT.: 'W'

DIRECCIÓN TÉCNICA:
 DIRECCIÓN:
 MAT.:
 DAT.: 'W'

CONSTRUCCIÓN: -

VISACIÓN PREVIA:
 VISACIÓN CÁLCULO:
 VISACIÓN FINAL: