

PLANTA DE TECHOS

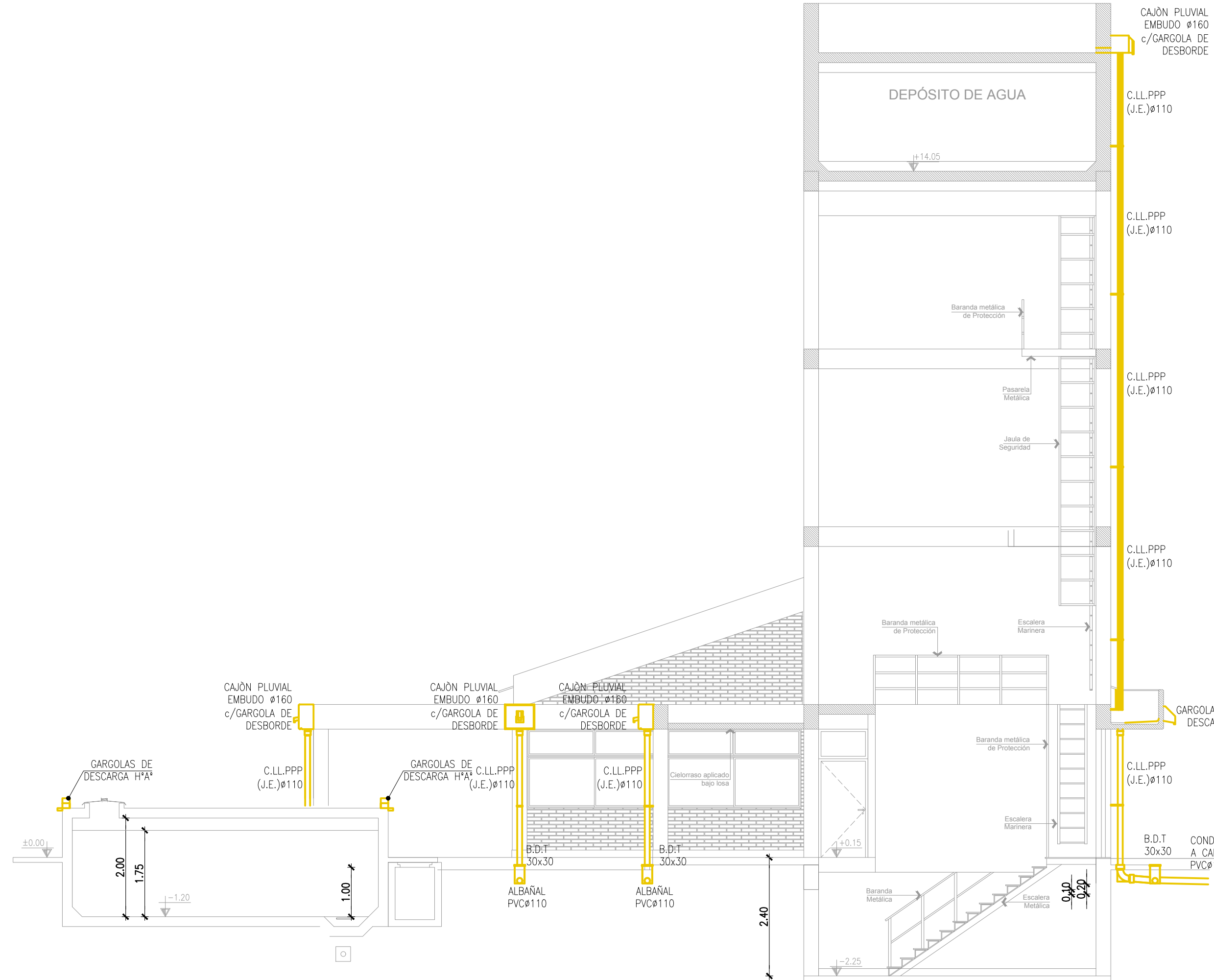

CORTE D-D

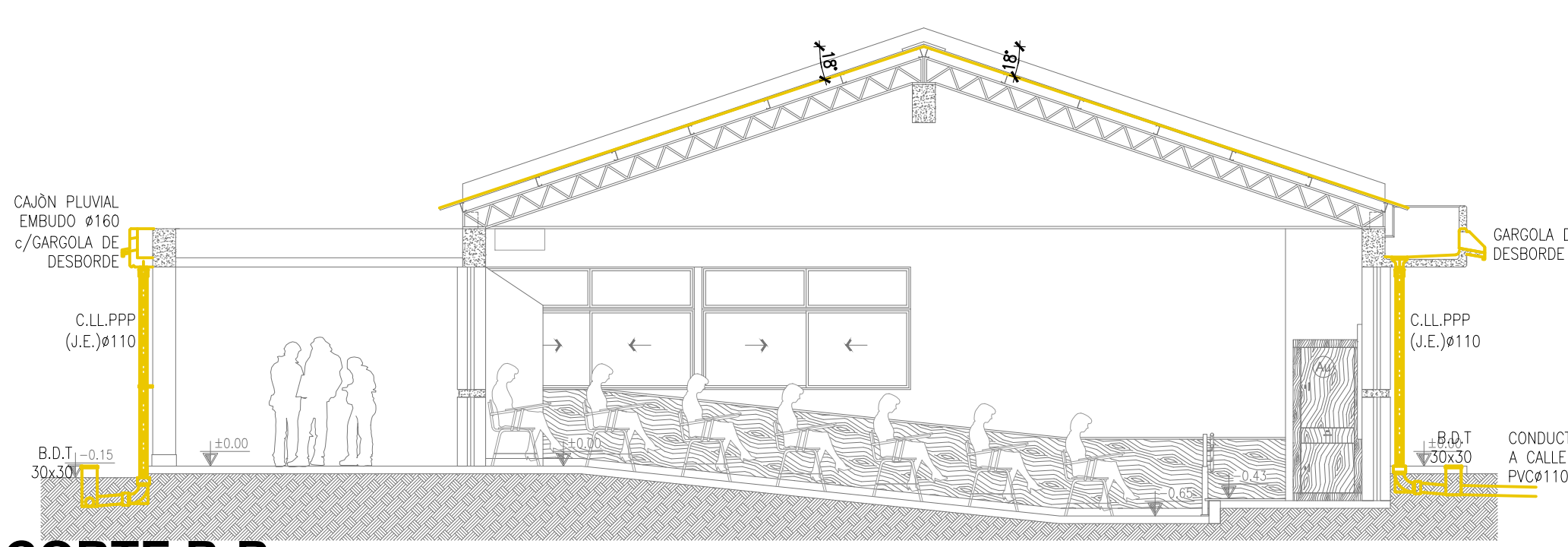

CORTE B-B

NOTA IMPORTANTE p/ ESTE Y TODOS LOS PLANOS SANITARIOS:
Se deberá verificar ABSOLUTAMENTE todas las dimensiones como así también la Existencia de Otras Cañerías y/o partes de las Construcciones Existentes figuren estas o no en los planos de proyecto y/o relevamiento que forman parte de esta documentación. NO se acepta ningún tipo de costo adicional por cualquier inconveniente u obstáculo que surgiera de la excavación y reparo de los daños causados, ya que todos corren por cuenta y cargo de la Contratista.

INSTALACIÓN SANITARIA

- REFERENCIAS
- CAÑERÍA NUEVA – DESAGÜES PLUVIALES
 - CAÑERÍA NUEVA – AGUA FRÍA
 - CAÑERÍA NUEVA – AGUA CALIENTE
 - CAÑERÍA NUEVA – D" CLOACALES SIST. PRIMARIO
 - CAÑERÍA NUEVA – D" CLOACALES SIST. SECUNDARIO
 - CAÑERÍA EXISTENTE
 - CAÑERÍA NUEVA – VENTILACIONES

- NORMAS:
- LAS CAÑERÍAS QUE QUEDAREN EXPUESTAS DEBERÁN PINTARSE.
SEGÚN NORMAS DE O.S.N. SOBRE COLORES CONVENCIONALES:
- Desagüe Cloacal Sistema primario: Color bermellón
 - Desagüe Cloacal Sistema secundario: Color sepia
 - Desagüe Pluvial: Color amarillo
 - Ventilación y Aereación: Color verde
 - Agua Fría: Color verde claro
 - Agua Caliente: Color verde claro y naranja
 - Agua para Sistema Contra Incendios: Color bermellón
 - Combustibles líquidos y gaseosos: Color amarillo

- MATERIALIDAD:
- Todos los L" tendrán válvula automática.
Todos los I.P. tendrán válvula automática.
Los C" de AF y AC del Edificio son todos de Polipropileno (Tricapa)
Los Caños de Desagües Cloacales serán de Polipropileno J.E. c/ Doble labio.
- CHG: Caño de Hierro Galvanizado
 - CHN: Caño de Hierro Negro
 - CPPP: Caño de Polipropileno
 - C PVC: Caño de PolíCloruro de Vinilo
 - P.P.A.: Pileta de Patio Abierta
 - P.P.T.: Pileta de Patio Tapada
 - C.S.: Canilla de Servicio
 - M*: Mingitorio
 - P.L.M.: Pileta Lavamanos
 - I.P.: Inodoro Pedestal
 - BP: Bidet
 - P.L.: Pileta de Lavar
 - Ba: Bañera
 - Du: Duchón
 - C.I.: Cámara de Inspección

UNIVERSIDAD NACIONAL DE SALTA - Dirección de Estudios y Proyectos				EXPEDIENTES:
Av. Bolívar 5150, Barrio Castañares, Salta, Argentina. tel.: 0387 - 4255316 mail: epp@unsa.edu.ar				BRANCA: 20.150/12
DIRECTOR:	Arq. Rodolfo IBÁÑEZ	UNIDAD ACADÉMICA:	Sede Regional Tartagal	LOCALIDAD: 18.183/15
PROYECTO:	Ing. Daniel TARCAYA Arq. Dario ROSCIANO	UBICACIÓN:	Sede Regional Tartagal - Wanes esq. Ejército Argentino - Tartagal	OBRA N°: 159
DEBIDO:	Ing. Daniel TARCAYA	EDIFICIO:	Aulas B100 + C100	IDENTIFICACIÓN PLANO: IS 04
EDITO:	Arq. D. Rosciano	NOMBRE DEL PLANO:	Desagües Pluviales	ESCALA: 1/75
				FECHA DE ENTREGA: 18/10/2016
				FECHA DE MODIFICACIÓN: 09/09
				FECHA DE ENTREGA: 18/10/2016
				FECHA DE ENTREGA: 18/10/2016