



Circulación Técnica General-CTG-		SECTOR 8E y 9E		-CTG-
Numero de Local		Nombre de Local		
45	Circulación Técnica General			
46	Escalera al Servicio			
47	Salas de Colecciones			
48	Circulación Técnica General			
49	Escalera Servicio			
50	Salas de Colecciones			
		DE HORMIGON SOBRE TERRENO COMPACTADO CON MALLA MSO 92 # Ø4x2 MM C/15, ESP 15 CM		CONTRA-PIISO
		BALDOSA GRANITICA, MOSAICO BICAPA, DE 0.30x0.30mts, esp 20mm, LINEA INVERNO MODELO TORINO SEMI-PULIDO A PLOMO -JUNTA RECTA-		PISOS
		BALDOSA GRANITICA, COMPACTO PULIDO DE 0.30x0.30mts, esp 18mm, LINEA INVERNO MODELO TORINO PULIDO, JUNTA RECTA CON MALLA DE COBRE CON PUESTA A TIERRA		
		CEMENTO ROLLADO en2cm		
		ESCALONES GRANITICO MARCA BLANGINO, LINEA INVERNO, MODELO ARIZONA CON AN ANTIDESLIZANTES DE 2 CM. DIMENSIONES 1.25 MX 0.32 M		ZOCALOS
		BALDOSA GRANITICA, MOSAICO BICAPA DE 0.30x0.30mts, esp 20mm, LINEA INVERNO MODELO TORINO SEMI-PULIDO A PLOMO -JUNTA RECTA-, ALTURA DE ZOCALO 7 CM		
		BALDOSA GRANITICA, COMPACTO JB, DE 0.30x0.30mts, esp 18 mm, LINEA INVERNO MODELO TORINO PULIDO, ALTURA DE ZOCALO 7 CM.		
		CEMENTICO ALTURA 10 CM		
		GRUESO A LA CAL		REFOQUES
		FINO A LA CAL		
		AZOTADO HIERRO/FUJO BAJO REVESTIMIENTO		
		CERAMICO MONOCOCCIÓN DE 20 X20 CM, MODELO MILANO, MARCA ZANON,ALTURA DE REVESTIMIENTO 2 M		REVESTIMIENTO
		CERAMICO MONOCOCCIÓN DE 20 X20 CM, MODELO MILANO, MARCA ZANON, ALTURA DE REVESTIMIENTO HASTA CIELO/RASO		
		CERAMICO MONOCOCCIÓN DE 20 X20 CM, MODELO MILANO, MARCA ZANON,ALTURA DE REVESTIMIENTO SOBRE NIVEL DE MESADA 60 CM		
		PLANCHA DE PLOMO, ESPESOR 2 MM, ALTURA 2.00 M		CIELO/RASO
		SUSPENDIDO DE PLACAS DE ROCA DE YESO DE 9.5mm, CON JUNTA TOMA.		
		SUSPENDIBLE DE PLACAS DE ROCA DE YESO DE 9.5mm, DESMONTABLE 60x60 CON PERFIL TIPO "T" METALICO PREPINTADO BLANCO		
		LOSA DE HORMIGON A LA VISTA		
		TECHO A LA VISTA		
		APLICADO A LA CAL		
		ALBALATEX SUPERALVABLE COLOR PORCELANA COD 00 NN 8300, MARCA ALBA, DESDE GUARDA CAMILLA HASTA CIELO/RASO		MUROS
		ALBALATEX SUPERALVABLE COLOR PORCELANA COD 00 NN 8300, MARCA ALBA, DESDE REVESTIMIENTO HASTA CIELO/RASO		
		ALBALATEX SUPERLAVA BLU COLOR PORCELANA COD 00 NN 8300, MARCA ALBA, DESDE ZOCALOS HASTA CIELO/RASO		
		ALBALATEX SUPERALVABLE COLOR NECTAR DE DAMASCO COD 38 y 60346, MARCA ALBA, DESDE ZOCALO HASTA GUARDA CAMILLA		
		ALBA LATEX PARA INTERIOR MATE, COLOR BLANCO		
		ESMALTE EPOXI COLOR BLANCO		PINTURAS
		LATEX ANTIBACTERIAL, COLOR BLANCO		
		MARCO DE CHAPA CON ANTIOXIDO (DOS MANOS)		CIELO/RASO
		MARCO DE CHAPA CON ESMALTE SINTETICO ACABADO SEMIMATE (DOS MANOS), COLOR BLANCO		CARPINTERIA
		PUERTA PLACA, PUERTA DE CHAPA CON ESMALTE SINTETICO ACABADO SEMIMATE (DOS MANOS), COLOR PORCELANA COD 00 NN8300 , MARCA ALBA LINEA SINTAL		
		DE GRANITO NATURAL, GRIS MARA ESPESOR 2 CM CON FRENTIN DE 18 CM, APOYADAS SOBRE MENSULAS METALICAS		MESASAS
		DE GRANITO NATURAL, GRIS MARA ESPESOR 2 CM CON MUEBLE BAJO MESADA		
		DE ACERO INOXIDABLE ESP: 2 MM (ABR) 1.8), ESPESOR DE MESADA DE 3 CM		
		DE HORMIGON ARMADO CON PILETON DE HORMIGON PREMOLDIADO DE 70cm x 55 cm		
		PIEZA DE GRANITO IDEM A PISOS		
		DE CEMENTO ALISADO CON ANGULO METALICO PINTADO CON ESMALTE EPOXI COLOR NEGRO		UMBRAL ANTE-PECHOS
		REVOQUE CEMENTICIO TERMINACION ALISADO FRATAZADO		
		PORTARROLLO MARCA FERRUM LINEA COMPACTOS		ACCESORIOS SANITARIOS
		PERCHERO SIMPLE MARCA FERRUM LINEA COMPACTOS		
		JABONERA CHICA MARCA FERRUM LINEA COMPACTOS		
		BARRIAL METALICO PARA CORTINA DE BAÑO		ACCES. VARIOS
		ESPEJO SOBRE BAISTIDOR DE MADERA DE 75 x60 CM		
		LOCKERS DE CHAPA "F" 18 PINTADO , CAP. 8 PUERTAS CORTAS ESTANDES, DIMENSIONES 1.90 M X 1. 025 M		
		GUARDACAMILLA DE MADERA DE PINO, ESQUINARIA 1" X 8" PINTADO CON ESMALTE SINTETICO COLOR BLANCO		

[illegible]

			
PROVINCIA DEL NEUQUÉN		PROVINCIA DEL NEUQUÉN	
RESERVA DE TIERRAS DE LOS GUAYACHOS S.A. MANEJO Y CONSERVACIÓN DEL PATRIMONIO NATURAL		RESERVA DE TIERRAS DE LOS GUAYACHOS S.A. MANEJO Y CONSERVACIÓN DEL PATRIMONIO NATURAL	
0006- NIEVOO HOSPITAL "Dr RAMON CARRILO" COMPLEJIDAD VI - 2ª ETAPA		0006- NIEVOO HOSPITAL "Dr RAMON CARRILO" COMPLEJIDAD VI - 2ª ETAPA	
UCODE SAN MARTIN DE LOS ANDES - NEUQUEN		UCODE SAN MARTIN DE LOS ANDES - NEUQUEN	
PLANEO PROYECTOS	Planillas de locates -SECTOR E- Nivel 4-6-9 Equipamiento Técnico OTRAS SUE	PLANEO PROYECTOS	Planillas de locates -SECTOR E- Nivel 4-6-9 Equipamiento Técnico OTRAS SUE
03-20	03-20	03-20	03-20

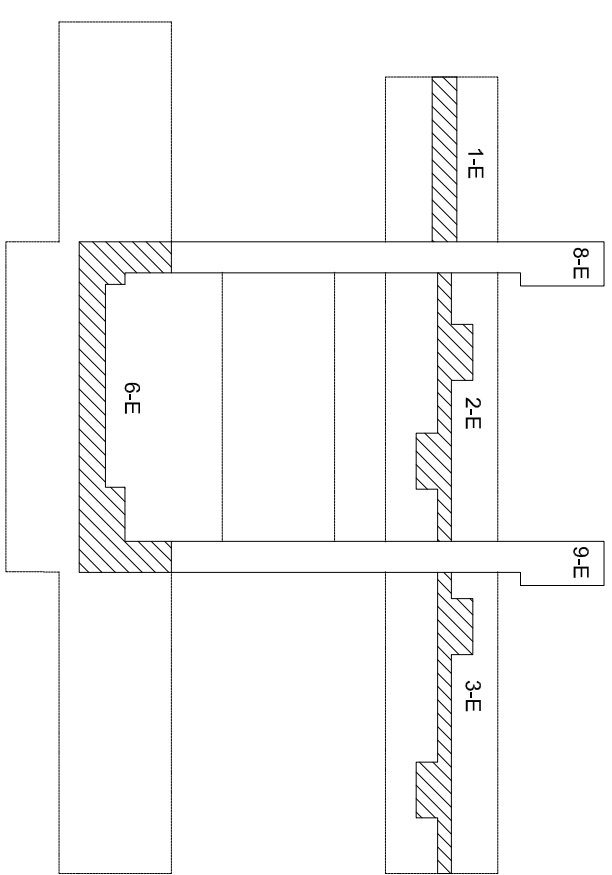

NOTA:
LA EMPRESA CONTRATISTA QUE EJECUTE LA SEGUNDA EMPAJA DE OBRA DEL NUEVO HOSPITAL, DR. RAMON CARRILLO, DEBERÁ REALIZAR UN RELEVAMIENTO DE LOS HECHOS EXISTENTES QUE FUERAN REALIZADOS EN LA PRIMER EMPAJA.

PRIMER EMPAJA.

- Se realizaron los trabajos de nivelación y perfilados, para la realización de las accesos vehiculares, playones de maniobra y estacionamiento.
- Se realizaron los nexos agua potable, gas natural y electricidad.
- Se realizaron las fundaciones.

